Bolivia Denuncia una Conjura de Exiliados con Base en Chile

Información en la página 5

RG
FOREIGN EXCHANGE SERVICE
OFICINA DE CAMBIO
TODO TIPO DE MONEDAS EXTRANJERAS
VIAJES Y EXCURSIONES
NOTARIO PUBLICO
HABLAMOS ESPAÑOL.
RALPH GAUDIO Manager — Tel. 531-1671 — 1244 BLOOR ST. WEST Toronto 4, Ont., Canada

EL POPULAR
Canada's Largest Spanish Newspaper

NO PRECISA TENER DINERO PARA COMPRAR SU CASA
Lo asesoramos al respecto
SIN COMPROMISO
Llame hoy mismo al 967-1397
Las cuotas de su casa son similares a lo que Ud. está pagando ahora por su renta.

AÑO III — Nº 53 | SECOND CLASS REGISTRATION NO. 2553 | TORONTO MIERCOLES 20 DE DICIEMBRE DE 1972 | Suscripción: 1 año $7.00 ½ año $4.00 | PRECIO 20¢

Ordena Nixon Tapizar de Bombas a Todo Norvietnam

El Mundo en el Camino a Belén

+Israel Transmitirá "en Vivo" la Misa de Gallo
+Será una de las 3 Navidades Festejadas Allá
+Llegó un Santa Claus y le Robaron las Barbas

BELEN, 18 de diciembre La Navidad llega tres veces al año a esta población cuna de Cristo y las autoridades israelíes pronosticaron hoy que las próximas festividades serán más espectaculares que nunca.

Catorce mil visitantes navideños tienen reservas para venir a Jerusalén en la aerolínea El Al, de Israel y once barcos navegan rumbo a Tierra Santa con otros visitantes, según dijo el Ministerio de Turismo.

Varias líneas de aviación extranjeras tiene señalados vuelos adicionales en sus itinerarios y el ministerio informó que se esperaban 140 grupos organizados de peregrinos, con 19 coros para cantar villancicos fuera de la Iglesia de la Natividad, situada sobre el sitio tradicional del pesebre en que nació Jesús.

Tres coros norteamericanos serán dirigidos por James Irwin, uno de los astronautas que visitó la Luna.

Tropas israelíes completaban medidas secretas de seguridad alrededor de Belén en previsión de posibles ataques de guerrilleros para sabotear las fiestas navideñas auspiciadas por los israelíes. Israel arrebató a Jordania el control de la ciudad árabe-cristiana en la guerra de 1967.

El Ministro de Turismo de Israel, Moshe Kol, en un saludo a los esperados peregrinos dijo: "esperamos que vuestra presencia promueva la paz y hermandad entre las naciones, y contribuya a la tolerancia religiosa". El ministerio planea dar a cada visitante navideño, como regalo de Navidad, una copia de un sello hebreo de 2 mil 800 años de antigüedad.

Los israelíes proyectan difundir las celebraciones de Belén a todo el mundo, con la primera trasmisión televisada "en vivo" de la misa de medianoche del 24 de diciembre.

CON UN ANTIGUO yelmo de guerrero y una espada de juguete, Bob Hope, disfrazado de samurai japonés, divirtió a cerca de 2 mil pilotos y sus familias en la Base Aérea de Yokota, Tokio, en su espectáculo anual de Navidad.

Se Ataca Para Impedir una Ofensiva Roja, Explica EU

Bombardearon los Suburbios de Hanoi; Derribaron Varios Aviones de EE.UU.

WASHINGTON, 18 de diciembre El presidente Nixon ordenó hoy la reanudación de los bombardeos sobre todo Vietnam del Norte, hasta que se llegue a un acuerdo de paz.

En Moscú, la agencia Tass anunció que Estados Unidos bombardeó en 9 ocasiones los suburbios de Hanoi y minaron el puerto de Haifong. Las oleadas de aviones dejaron caer sus cargas explosivas de las 19:40 horas locales del lunes hasta las 6:30 del martes.

Melvin Laird, secretario norteamericano de Defensa, confirmó que Nixon levantó las restricciones, impuestas el pasado 11 de octubre, para que los aviones norteamericanos bombardearan Norvietnam más allá del paralelo 20.

Hace dos días, Henry A. Kissinger, informó que se habían estancado las conversaciones para convenir una tregua.

Kissinger acusó a los norvietnamitas de presentar "propuestas frívolas", y de cambiar posiciones en puntos que, en su opinión, habían quedado resueltos.

Golda, Dispuesta a Devolver Sólo las Tierras Arabes más Pobladas

JERUSALEN, 18 de diciembre La primer ministro Golda Meir dijo que Israel debe prepararse para devolver las áreas muy pobladas del territorio despojado a los árabes bajo un acuerdo de paz en el Levante a fin de garantizar el futuro de su judaismo.

La primera ministra dijo anoche que "no quiero llegar a una situación en la que tengamos que estar controlando contínuamente si la mayoria del pueblo israelí es aún judío".

La señora Meir reiteró su oposición a absorber al casi millón de árabes que viven en la margen ocupada del rio Jordán y en el corredor de Gaza arrebatados a los árabes durante la guerra de 1967.

"Pienso que deberemos resignarnos a devolver esas tierras al precio de la paz y al mismo tiempo lograremos no tener que incorporar a miles de árabes como parte de nuestra población", agregó.

AYUDA LIMITADA RUSA A EGIPTO

LONDRES, 18 de diciembre La Unión Soviética decidió no volver a Egipto en ninguna capacidad militar activa, según indicaron hoy fuentes diplomáticas de Europa Oriental, ante el temor de una intervención directa de consecuencias imprevisibles.

Incluso aunque El Cairo demandara el retorno, según las fuentes, los rusos probablemente no responderian a la luz de las decepciones del pasado y los peligros del futuro, salvo en condiciones que Egipto dificilmente podria aceptar.

El presidente egipcio Anwar Sadat expulsó a unos 15 mil asesores y militares soviéticos de su pais, el verano pasado, pero ultimamente se informó que estaba tratando de recuperar parte de la cooperación de Moscú.

Según las fuentes, los soviéticos temen que un retorno pueda complicarlos en alguna ofensiva militar contra Israel, juzgando improbable que Egipto pueda ganarla dada su relativa insuficiencia militar.

Sondeos en Uruguay Para Convocar a Elecciónes

MONTEVIDEO, 18 de diciembre Versiones de que grupos opositores contemplarian la posibilidad de promover una reforma constitucional a fin de posibilitar elecciones el año próximo han causado gran expectativa en medios politicos uruguayos.

El diputado Martín Boada, del sector mayoritario del Partido Nacional de oposición que acaudilla el senador Wilson Ferreira Aldunate, declaró que "el país debe darse la oportunidad de tener un gobierno que desde hace tiempo está precisando".

El comentario fue interpretado por los observadores como una implícita confirmación de que el plan de reforma está efectivamente en gestión.

La primera noticia sobre el asunto fue difundida ayer por el matutino izquierdista "Ahora", que la reitera en su edición de hoy.

Según la versión, se vendrian efectuando contactos politicos entre una fracción del Partido Colorado de gobierno y el fuerte grupo orientado por Ferreira Aldunate, quien perdió ajustadamente las elecciones de noviembre de 1971 ante el actual presidente Juan M. Bordaberry.

El gobierno de Bordaberry, debido al estrecho margen de su victoria, no logró una mayoria parlamentaria propia y para poder llevar adelante sus planes tuvo que llegar a un acuerdo con tres sectores minoritarios del Partido Nacional.

Fracasó en cambio en sus esfuerzos por lograr un entendimiento con Ferreira Aldunate y no intentó buscar términos de acuerdo con el Frente Amplio Izquierdista.

Bombazo a un Club Católico en Norirlanda

BELFAST 18 de diciembre Otra bomba hizo explosión otro soldado fue herido hoy en Belfast. El secretario de Estado, William Whitelaw, convocó una reunión de jefes de seguridad a fin de adoptar nuevas medidas encaminadas a reprimer la ola de violencia prenavideña.

Francotiradores hicieron seis disparos contra un puesto del ejército británico en la parte oeste de Belfast, hirieron levemente a un soldado, según informó un portavoz militar.

La bomba estalló esta madrugada en un club recreativo católico en el sector norte de Belfast, causando daños al edificio. Luego de la explosión fueron disparadas varias ráfagas de metralleta contra el club, pero no hubo heridos.

La reunión, convocada por Whitelaw, a la que asistirán altos oficiales de seguridad del ejército y la policía, se celebrará a última hora de la tarde. En los últimos ocho días se han registrado 11 asesinatos y 20 en lo que va del mes.

El Consejo Electoral Decidirá Sobre Campora

Con voz Entrecortada y Llorando Perón Dejó Paraguay; va a Lima

ASUNCION DEL PARAGUAY, 18 de diciembre A las 20.25 (17,25 est) de hoy, Juan Domingo Perón partió del Paraguay, luego de una visita privada de cinco dias, dejando detrás a su movimiento justicialista hondamente dividido.

La despedida de Perón contrastó notablemente con la recepción de que fue objeto el jueves. Apenas unas 70 personas se dieron cita en el aeropuerto Presidente Stroessner, para contemplar cómo el anciano caudillo, su esposa Isabel Martínez y su comitiva ascendía a un avión color mostaza y naranja de Braniff Internacional que los llevaría a Lima, vía La Paz, Boliva. Algunos vítores al ex mandatario, quien se trasladó desde el salón internacional del aeropuerto hasta la máquina, por entre una doble fila de cadetes de la policía.

SALUDO DE ULTIMA HORA A PERON

Cuando la escalerilla del avión estaba por ser retirada, llegó hasta el avión apresuradamente el teniente de aviación Gustavo Stroessner, hijo del presidente paraguayo General Alfredo Stroessner, quien pudo así dar un saludo de última hora a Perón.

El ex mandatario argentino vestía traje azul oscuro, camisa blanca y corbata gris. Las lagrimas acudieron a sus ojos y su voz se quebró por la emoción cuando una emisora local le solicitó que pronunciará algunas palabras de despedida.

LA JUSTICIA ELECTORAL DETERMINARA SOBRE CAMPORA

BUENOS AIRES, 18 de diciembre El presidente Alejandro Lanusse dijo hoy en una reunión de altos mandos militares, que la justicia electoral deberá determinar si el candidato presidencial del frente justicialista, Héctor J. Campora, está habilitado para concurrir a las elecciones de marzo próximo, según se informó en fuentes castrenses.

Lanusse presidió hoy una reunión de los más altos jefes del ejército cuyo comando ejerce, el mismo tiempo que la primera magistratura. A su término no se proporcionó una información oficial, pero en fuentes militares responsables se dijo que Lanusse declaró que se dejara librada la decisión de la justicia electoral, en todo lo relacionado con la candidatura de Campora.

Según una Ley especial dictada por la Junta Militar que gobierna a la Argentina, todos los candidatos que intervengan en los comicios de marzo deberan residir permanentemente aquí desde el 25 de agosto ultimo hasta la fecha de las elecciones.

La ley, que excluyó la candidatura presidencial de Juan D. Perón, quien regresó a la Argentina el 17 de noviembre y no antes del 25 de agosto.

Con una estela de vapor, un Boeing 707 de la fuerza aérea canadiense, volando sobre Edmonton, Canadá, suministra combustible de repuesto a dos CF-5, mediante tubos que surgen de los extremos de sus alas. El sistema, recientemente adoptado en la aviación de Canadá, permite que los aviones de combate que vuelan por el norte de los paises de la OTAN puedan volar hasta Noruega desde Canadá, sin necesidad de emplear bases intermedias.

Piden Pena Capital Para los Asesinos del Cónsul Galo

ZARAGOZA, España, 18 de diciembre (EFE).— Tres penas de muerte y dos condenas a treinta años de reclusión pide el fiscal jurídico militar de la región de Zaragoza en sus conclusiones provisionales para los autores del atentado terrorista perpetrado el pasado 2 de noviembre contra el consulado de Francia en Zaragoza y como consecuencia del cual resultó muerto el cónsul señor Roger Tur.

El fiscal solicita penas de muerte para los autores materiales del hecho Alvaro Noguera Calvet, de 20 años, Luis Javier Segarra de Moor, de 21 y José Antonio Mellado Romero, también de 21. Las penas de treinta años de reclusión son para Claudio Solsona Aznar, de 21 años y Fernando Burillo García, de 22.

Pánico en un Avión al Escapar Siete Cobras

HONG KONG, 17 de diciembre.—El pánico cundió hoy en el aeropuerto internacional Kai Ták, de esta ciudad, cuando siete mortiferas cobras que tenían como destino las cocinas de varios restaurantes locales, escaparon de un cesto y se arrastraron alocadamente por el interior de un avión de carga.

La alarma fue dada por un operario de carga que se topo con una cobra en una sección del avión. La tripulación y los obreros de carga que se encontraban a bordo abandonaron precipitadamente el aparato, un jet de la compañía oriental Pearl Airways, y solicitaron ayuda.

Se procedió a cerrar todas las puertas del avion y se dio aviso a la policía, pero nadie se atrevió a capturar a las cobras ni aun los propios consignatarios de la carga que importaron los reptiles en Bangkok para satisfacer las demandas de los "gourmets" locales durante la época invernal.

Cinco horas más tarde, un grupo de expertos atrapó a las cobras, enviándolas a las cocinas de los restaurantes a los cuales venian destinadas.

Se Autoincineró un Estudiante en Venezuela

CARACAS, 18 de diciembre (EFE).— Un estudiante de la Facultad de Arquitectura de la Universidad Central de Venezuela, se suicidó convirtiéndose en una tea humana, según reveló hoy un portavoz de la policía.

La víctima fue identificada como José Vicente Salas Galeno, quien no dejó explicaciones sobre los motivos que lo indujeron a tomar la trágica decisión.

Salas Galeno, según las primeras averiguaciones, salió de su domicilio y se dirigió a una apartada zona del sur de Caracas, donde a pocos metros de una autopista se empapó de gasolina y se prendió fuego.

Un hermano mayor de Salas Galeno al conocer la muerte del universitario, expresó que "él fue siempre muy sólo. Llevó una vida corta, pero intensa. Por favor, no indaguen, pues nosotros mismos no lo sabemos ni comprendemos".

Los Descubrimientos Cambian la Historia de la Luna

La Ultima Misión Lunar fue la de Mayores Alcances Científicos

CENTRO ESPACIAL, Houston Los astronautas de la misión Apolo 17 preparaban ayer su nave para el retorno a la Tierra, hoy, al tiempo que los científicos declaraban que su viaje podría producir "grandes revisiones" en la selenología.

Los astronautas Eugene Cernan, Harrison Schmitt y Ronald Evans realizaron la última misión de la Serie Apolo, considerada por los especialistas la de mayores alcances científicos.

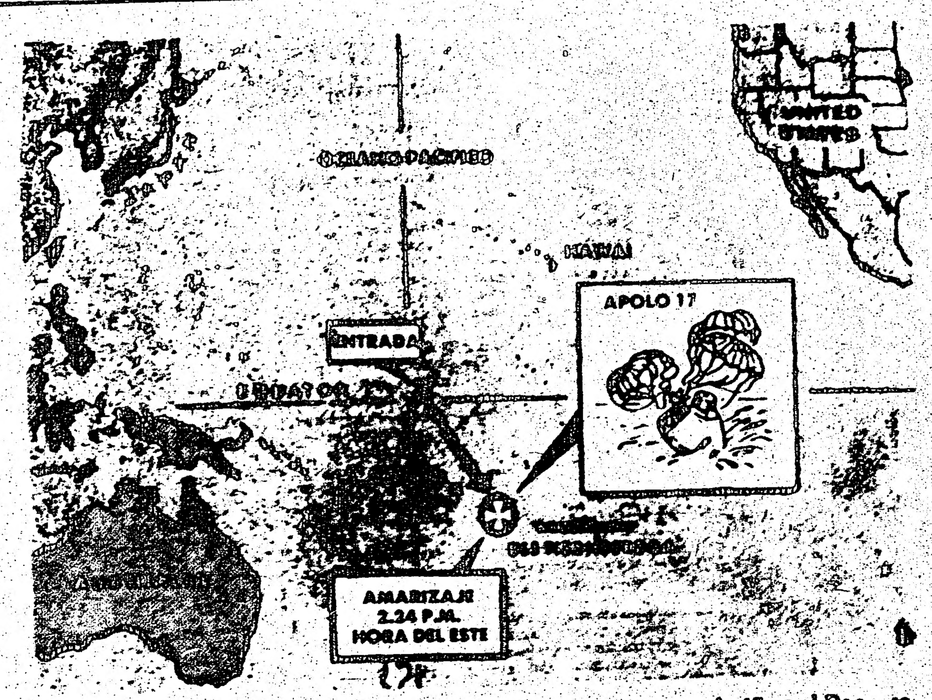

EL MAPA muestra el lugar aproximado de amarizaje de la Apolo 17 en el Pacífico. La nave tiene a bordo 112 kilos de las más raras muestras lunares. Los científicos declararon que el viaje de Apolo 17 será registrado en la historia como el más productivo científicamente

Redada de Activistas Israelitas en Moscú

MOSCU, 18 de diciembre La policia detuvo hoy aquí a nueve judíos soviéticos, por lo menos, probablemente como medida preventiva para desalentar cualquier manifestación durante la sesión del soviet supremo, se declaró en los medios judíos de la capital soviética.

Entre las personalidades detenidas figura Victor Polsky, especialista en electrónica, que estaba redactando una "carta abierta a la comunidad judía mundial" cuando la policía llegó a su domicilio. Su mujer terminó la carta.

La sesión ordinaria del soviet supremo que se iniciaba esta tarde debe proseguir hasta el miércoles y será seguida de una sesión extraordinaria con ocasión del cincuentenario de la URSS.

Interrogan en Israel a Cuatro Espías Judíos

TEL AVIV, Dic. 17 Cuatro judíos israelíes fueron interrogados por la policía hoy bajo sospechas de colaborar con un grupo de saboteadores árabes contra el Estado de Israel.

Según la policía, por lo menos cuatro son izquierdistas.

Iser Harel, durante 15 años jefe de los servicios de Inteligencia de Israel, confirmó que es la primera vez que judíos israelíes cooperan con un país árabe por razones ideológicas.

mundo INTERNACIONAL

El Kremlin Pintó un Cuadro Sombrío de la Actuación Económica del País

Anunció una Disminución en el Proyectado Crecimiento de la Economía Para 1973

MOSCU El gobierno soviético pintó un cuadro sombrío de la actuación económica del país en este año y anunció una disminución en el proyectado crecimiento económico para 1973

El Kremlin también reveló que el presupuesto de la defensa para el próximo año, por cuarto año consecutivo, ha de permanecer en 17.9 mil millones de rublos. El rublo vale 1.22 dólar al cambio oficial aquí.

Al hablar ante el Soviet supremo durante su sesión de invierno, el ministro de finanzas Vasily, Garbuzov primero anunció que los gastos militares aumentarian hasta 19.7 mil millones de rublos, un aumento del 10 por ciento. Pero luego se corrigió e indicó que la cifra para los gastos de la defensa no habían cambiado del nivel en 1972.

Los gastos de la defensa, expresó Garbuzov, consumirían el 9.9 por ciento de los 181 1-2 mil millones de rublos asignados para el presupuesto nacional en 1973. Se espera que los ingresos lleguen a 181.7 mil millones de rublos.

Garbuzov evidentemente equivocó sus palabras cuando anunció una cifra para la defensa de 19.7 mil millones de rublos en lugar de la cifra de 17.9 mil millones de rublos, a la que más tarde se refirió en su extenso discurso.

El informe del ministro de Finanzas estuvo precedido por una detallada explicación de la actuación económica soviética y los planes por Nikolai Baibakov, presidente de la comisión estatal de planeamiento.

Baibakov reveló que la economía había sufrido "graves contratiempos" tanto en los sectores agrícola como industrial.

Expresó que la total producción de granos para 1972, sería sólo un "poco más elevada" que la producción anual promedio durante el pasado plan quincenal 1966-1970.

Lo que quiso decir, pero no lo dijo, era que los agricultores soviéticos habían producido unos 168 millones de toneladas de granos, unos 20 millones menos de la proyectada cifra requerida de conformidad con el actual plan quincenal.

"Las extremas y difíciles condiciones meteorológicas" fueron consideradas como las culpables para la situación agrícola, declaró Baibakov en una franca exposición de la situación agrícola soviética.

Baibakov no dijo a su auditorio, que es el Parlamento soviético, que el fracaso en la producción de granos había sido remediada mediante compras en masa de trigo en los Estados Unidos y otras naciones capitalistas.

Aparte de lo miembros del Parlamento, concurrieron el jefe del Partido Comunista Leonid I. Brezhnev, el primer ministro Alexei J. Kosygin y el presidente Nikolai V. Podgorny.

Los dos mil millones de dólares en que se calculan las compras en masa de granos en el extranjero, que en la actualidad están llegando a puertos soviéticos, permitirán al gobierno soviético superar gran parte del efecto de lo que los funcionarios han dado en llamar el fracaso de la cosecha que "ocurre una vez en un siglo."

Decrece la Natalidad en EE. UU.

WASHINGTON.—Estados Unidos tendrá una población inferior a los 300 millones de habitantes en el año 2,000 (actualmente tiene 210 millones), si la tasa de nacimientos sigue bajando, indicó la Oficina Federal de Estadística.

Que el Alma es Ligera y Sigue Soñando

DUSSELDORF, Alemania Federal.—La vida es sueño... después de la muerte, sostiene el médico sueco Nils Olof Jacobson en concienzudo tratado recién publicado. El alma pesa tan poco —exactamente 21 gramos— que ni siquiera se da cuenta de que la muerte la dejó huérfana de cuerpo, explica el médico en su libro La Vida Tras la Muerte.

DURANTE UN momento parecía que todo iba bien, entre esta pareja de Milwakee hasta que de pronto ella se encontró en el suelo. No fue para menos, ellos trataban de aprender pasos de baile, pero ¡no se sostiene a la pareja por las orejas!

Los Soviéticos Temen un Retorno Militar a Egipto

LONDRES La Unión Soviética decidió no volver a Egipto en ninguna capacidad militar activa, según indicaron fuentes diplomáticas de Europa Oriental, ante el temor de una intervención directa de consecuencias imprevisibles.

Incluso aunque El Cairo demandara el retorno, según las fuentes, los rusos probablemente no responderán a la luz de las decepciones del pasado y los peligros del futuro, salvo en condiciones que Egipto difícilmente podría aceptar.

El presidente egipcio Anwar El Sadat expulsó a unos 15,000 asesores y militares soviéticos de su país, el verano pasado, pero últimamente se informó que estaba tratando de recuperar parte de la cooperación de Moscú.

Según las fuentes, los soviéticos temen que un retorno pueda complicarlos en alguna ofensiva militar contra Israel, juzgando improbable que Egipto pueda ganarla dada su relativa insuficiencia militar.

Moscú estima que si los rusos se mantuvieran al margen de tal conflicto eventual serían acusados por los árabes de haberlos abandonado.

Por otra parte, si semejante acción militar se revelara fructuosa, los egipcios seguramente volverían a pedir a los rusos que abandonaran una vez más su territorio.

La consideración prevaleciente entre los líderes del Kremlin, sin embargo, se concentraría en su estrategia global de cooperación con los Estados Unidos, evitando una intervención directa en aventuras militares dudosas.

Las fuentes subrayaron que Moscú, atendiendo a razones políticas y económicas, seguirá manteniendo cierto grado de cooperación con el Cairo, incluyendo la entrega de algunos de los repuestos para las armas enviadas anteriormente.

Esa cooperación, no obstante, estaría vinculada a las llamadas "facilidades" que los rusos necesitan y tratarán de mantener.

Discrepancia en el Mercomún

BRUSELAS.—Los tres nuevos socios de la Comunidad Económica Europea tuvieron ayer su primer enfrentamiento con los otros seis, al negarse a firmar los acuerdos sobre armonización de peso y dimensiones de los camiones.

Bajas en el ERI, mas Sigue el Terrorismo

BELFAST, Dic. 18, —Un portavoz militar inglés dijo hoy que las filas del Ejército Republicano Irlandés (ERI) están reduciéndose notablemente; no obstante, otra bomba hizo explosión y otro soldado resultó herido hoy en Belfast en tanto que el secretario de Estado encargado del gobierno del Ulster convocaba una junta de jefes de seguridad a fin de adoptar nuevas medidas encaminadas a reprimir la ola de violencia.

En Dublín, la señora Maire MacStiofain, esposa del encarcelado líder del ERI, afirmó que su cónyuge no abandonará la huelga de hambre que inició desde hace 30 días. Prometió seguir el ejemplo de su esposo, si se deja que éste muera en la cárcel.

Un vocero militar inglés señaló que desde agosto pasado el ejército había arrestado a casi 200 activistas del ERI.

Tiempo más Propicio que Nunca Para la paz en el Medio Oriente, Según EU

JERUSALEN, Dic. 17 Estados Unidos ha expresado a Israel que considera que "el tiempo es más propicio que nunca" para negociaciones de paz en el Medio Oriente, así como de su disposición para ayudar a que se efectúen.

El viceprimer ministro Yigal Allon informó esto al gabinete después de sus entrevistas en Washington con el secretario de Estado norteamericano, William P. Rogers, y el secretario designado de Defensa, Elliot Richardson.

Manifestó Allon en reunión de hoy con el gabinete que Estados Unidos desea que haya progreso en los arreglos con Egipto y Jordania.

Funcionarios israelíes dijeron que los norteamericanos no aclararon exactamente por qué usaron la frase "más propicio que nunca".

Estados Unidos considera todavía la idea de un trato parcial —por medio del cual sería reabierto el canal de Suez después que Israel se retirará de su margen oriental— como el mejor camino para salir del estancamiento en el Medio Oriente, dijeron los funcionarios.

Agregaron que, aparentemente, los norteamericanos se abstienen de entrar en detalles con Israel antes de la conclusión de las conversaciones de Vietnam.

Israel ha librado una campaña de tortura contra prisioneros palestinos en los territorios árabes ocupados durante la guerra de 1967, según denunció hoy (lunes) una organización inglesa, en Londres.

Marchais a dar Batalla a Pompidou

PARIS, Dic. 17. George Marchais, un ex obrero metalúrgico cuyas más amplias sonrisas lograron disimular su severidad, asumió hoy la jefatura del Partido Comunista Francés para su batalla dentro de un frente izquierdista contra los degollistas en las elecciones parlamentarias del año próximo.

Marchais, de 52 años, fue designado secretario general del Comité Central del Partido en Reemplazo de Waldeck Rochet, de 66, afectado por una grave condición reumática desde hace tres años.

El ex secretario general recibió el título de presidente honorario.

Para Marchais, la promoción fue sólo nominal, porque en la práctica ha dirigido al Partido desde 1970 cuando fue nombrado secretario general auxiliar.

Se dijo que Waldeck Rochet está "completamente inmovilizado y es incapaz ya de ejercer actividad física o intelectual alguna".

La tarea principal de Marchais durante los últimos dos años ha sido cimentar una alianza izquierdista de los dos más importantes partidos socialistas franceses y el Partido Comunista, para intentar derrotar a la mayoría degaullista en las elecciones parlamentarias de febrero o marzo.

Mientras tanto, la mayoría gubernamental francesa sigue perdiendo terreno frente a una izquierda unida con respecto a las próximas elecciones legislativas, según reveó hoy el último sondeo de opinión.

Nacionalizan Plantaciones de té y Firmas Comerciales, en Uganda

KAMPALA, Dic. 17. El presidente Idi Amin anunció hoy la nacionalización de todas las plantaciones de té de propiedad extranjera, así como de ocho importantes empresas comerciales del país —siete británicas y una norteamericana.

Dijo además que el personal británico de los programas de asistencia, cuyos pagos suplementarios serán suspendidos por el gobierno de Londres al expirar sus contratos, puede permanecer aquí si lo desea, al nivel local de salarios.

Si deciden marcharse, deben hacerlo a fines de este mes, y en las mismas condiciones como salieron los asiáticos expulsados.

A éstos se permitió sacar de Uganda sólo 50 libras esterlinas —120 dólares— en divisas. El monto permitido regularmente en casos de emigración asciende a casi 3,000 libras, 7,200 dólares.

Amin censuró a varios gobiernos británicos por su historial colonialista en Uganda.

Añadió que todos los lugares públicos del país con nombres colonialistas o imperialistas serían rebautizados, y que consultaría con Kenia y Tanzania para cambiar el nombre al lago Victoria.

Nuevos tanques entraron ayer en acción para contener ataques cerca de Quang

breves mundiales

LA URSS CREA LA ORDEN DE LA AMISTAD DE LOS PUEBLOS

MOSCU (EFE).— La Unión Soviética ha establecido la orden de "la amistad de los pueblos" para conmemorar el 50 aniversario de la creación de la URSS que se cumple el día 30 del actual.

ANUNCIAN LA BODA DE HUSSEIN

BEIRUT (EFE).— El rey Hussein de Jordania se ha casado en secreto con una locutora de la televisión jordana, Mouna Toukan, de 23 años, según anuncian "Al Kuds" y "Al Anbaa", diarios árabes de Jerusalén.

MURIO UN COLABORADOR DE EICHMANN

BERLIN OCCIDENTAL Friedrich Booshammer, ex-comandante de las SS nazis e íntimo colaborador de Adolfo Eichmann, falleció el domingo a la edad de 65 años en un hospital de Berlín Occidental, se anunció oficialmente

TIROTEO EN UN CASAMIENTO DE CUBANOS

MIAMI, Florida Un hombre murió y cuatro personas resultaron heridas en un tiroteo durante un casamiento de cubanos en un lujoso hotel de Miami, informó la policía.

La policía dijo que unas 30 personas celebraban la boda en una sala del hotel cuando comenzó el tiroteo.

Los investigadores rehusaron entrar en detalles y no identificaron al muerto.

COSECHA SIN PRECEDENTES EN CHINA

TOKIO —Una región en las llanuras del norte de la China, 240 kilómetros al sur de Pekín, sufrió este año la más severa sequía en medio siglo pero se recogió una cosecha de granos sin precedentes, informó Radio Pekín.

CONVALESCENCIA DE BARNARD

EL CABO, Africa del Sur El cardiocirujano Christian Barnard y su joven segunda esposa entraron período de franca convalecencia después del accidente de circulación que sufrieron el 13 de diciembre.

A 2 CENTIMETROS DE SU LIBERTAD

LONDRES Harry Robert pasó nueve meses excavando su salida de escape de una celda de la prisión de Parkhurt en la isla de Wight pero fue atrapado cuando le faltaba sólo un par de centímetros.

Roberts, que cumple una sentencia de 30 años en esa prisión de maxima seguridad por haber matado a tres policías en 1966, falló en su intento de fuga a comienzos de este mes y el episodio fue revelado el domingo por las autoridades carcelarias.

KISSINGER, EL HOMBRE DEL AÑO

BEIRUT Henry A. Kissinger, asesor del presidente Richard M. Nixon en asuntos de seguridad nacional, fue nombrado "Hombre del Año", por el periódico de lengua árabe "An Nahar", uno de los más influyentes del Medio Oriente.

VIOLENCIA EN ROMA

ROMA Estudiantes derechistas e izquierdistas chocaron en la universidad de Roma y se arrojaron piedras, bulones y pedazos de vidrios rotos. La policía luchó contra ambos bandos hasta que restableció el orden.

Fue el más violento de los recientes combates en la universidad y en las escuelas secundarias de Roma entre grupos neo-fascistas e izquierdistas que comprenden desde socialistas moderados hasta maoistas.

TERMINO LA HUELGA DE LOS FUNCIONARIOS DE LA C.E.E.

BRUSELAS (EFE).— Después de siete días de huelga, los funcionarios europeos se reintegraron normalmente al trabajo aceptando así la decisión adoptada por los representantes sindicales en el curso de una asamblea general celebrada en las primeras horas de la mañana de ayer.

REELIGIERON A NIXON OFICIALMENTE

WASHINGTON (EFE).— Los Estados Unidos eligieron a Richard Nixon para que sea por segunda vez su presidente durante cuatro años.

Según la constitución, la elección real no se efectúa el día en que los norteamericanos acuden a las urnas —*este año* el pasado día siete de noviembre— sino cuando los miembros del colegio electoral se reunieron en el congreso de cada uno de los estados y depositaron sus votos secretos en sobres que fueron sellados inmediatamente y que no se abrirán hasta el próximo seis de enero en el curso de una sesión solemne de las dos cámaras del Congreso.

EPIDEMIA DE GRIPE EN VENEZUELA

CARACAS (EFE).— Una fuerte epidemia de gripe contagiosa azota a casi la totalidad del país, según anunció la dirección general del ministerio de Sanidad.

La proliferación del virus gripal afecta a los barrios de las poblaciones de Mérida, Maracaibo, Barquisimeto Maracay, Ciudad Bolívar, San Cristóbal y los Teques.

TRUMAN VOLVIO A HABLAR

KANSAS CITY, EE.UU. Harry Truman, ex presidente de Estados Unidos, habló por primera vez desde que hace más de una semana empeoró su estado de salud.

Los médicos indicaron que Truman sigue "muy grave".

Tras una "leve mejoría" registrada la noche del domingo al lunes el enfermo respondió "muy bien" a los médicos que le preguntaron qué tal se encontraba.

SE REINICIA LA ACTIVIDAD DE LOS FEDAYINES

BEIRUT Los fedayines reanudaron sus actividades a partir de Jordania, país de donde fueron expulsados por la fuerza en junio de 1971, informaron ciertas fuentes aquí.

Las fuentes se basan mayormente en un incidente ocurrido el viernes pasado entre fedayines venidos de Jordania y elementos israelíes, cerca de Eilath, puerto israelí del golfo de Akaba.

PURGA EN LA URSS

MOSCU El comité central del Partido Comunista Soviético, reunido aquí, eliminó definitivamente de su buró político a Vassili Mjavanadze, exprimer secretario del Partido Comunista en Georgia.

Eligen Nuevo Presidente, a un Francés, del Mercomún Europeo

BRUSELAS, Dic. 18, Francois-Xavier Ortoli, de Francia fue elegido hoy presidente del Mercado Común Europeo.

La designación de Ortoli, ex funcionario del Mercado Común y posteriormente ministro del gabinete francés, había sido esperada desde el anuncio de su designación como miebro de la comisión del organismo regional.

Ortoli asumirá sus funciones el primero de enero, reemplazando al holandés Sicco L. Mansholt.

La designación de Ortoli fue confirmada por los ministros de Relaciones Exteriores de las nueve naciones que ahora integran el Mercado Común, quienes hicieron, asimismo el nombramiento de los siguientes vicepresidentes de la comisión ejecutiva:

Bikoe

CONTROL DE ROEDORES E INSECTOS

Nuestro establecimiento en 434 Queen St. E. (esquina Sackville) puede abastecerle con el producto adecuado e instrucciones para destruir cucarachos, hormigas, ratas, ratones, chinches y todo tipo de insecto hogareño.

Si usted desea podemos solicitar a uno de nuestros empleados licenciados y experimentados a eliminar estos insectos de su hogar o negocio.

ESTIMACION GRATUITA — TRABAJO GARANTIZADO

BIKOE MFG. CO. LTD. 434 QUEEN ST. E. TORONTO.

363-9921

MAESTRO MARTINEZ
SCHOOL OF MUSIC
DIR. RAFAEL MARTINEZ, A.R.C.T.

Diplomado en los conservatorios de Madrid, Paris, Londres, Roma, Siena y Toronto.

2 Lecciones semanales por $3.50
Clases en ingles y español

TEL. 531-3232

SHERWOOD

DUNDAS and GLADSTONE
Casa separada a ambos lados, de ladrillo 10½ cuartos en 3 pisos, 2 cocinas, 2 baños. Otra oportunidad $4,500 de entrada. Llama Francisco Bautista 534-3585 — 535-1420

CRAWFORD and COLLEGE
Casa de 9 cuartos 3 cocinas en perfecto estado $28,500 Dolares, compre esta casa y a ganar dinero. $3,000 de entrada. Llame Francisco Bautista 534-3585 — 535-1420

Sigmund Sherwood Ltd., Realtor
1167 Dupont st. (esquina Dufferin)

SRA. HARRIS
Lectora espiritual
Quiromantica y Consejera

Esta preocupado? Tiene problemas de familia?
Tiene problemas matrimoniales? Tiene problemas de salud?
Esta teniendo problemas con su trabajo o negocio?
Encuentra difícil el encontrar alguien a quien pueda amar y confiar?
Necesita consejo en algún hecho que le preocupe?
La Sra. Harris puede retirarle la mala suerte o influencia diabólica.
La Sra. Harris le ayudará con cualquier problema que Ud. pueda tener.
Ella ha servido su vida en la ayuda de quienes necesitan ayuda.
Ella se lo probará. No falte en verla.
1969 Keele st.
(Sur de Eglinton Ave.) 653-3011

SEGUROS
EN TODOS LOS RAMOS
asilva
Insurance Agencies

En cualquier ramo de seguros, no podemos ser perfectos . . . Pero tratamos de ser los mejores.

310 College Street, Tel. 924-9591 * Toronto

EL POPULAR

HEAD OFFICE:
2545 DUNDAS STREET WEST, TORONTO 9, ONT.
TELEPHONE 767-0443
P.O. BOX 1108, ADELAIDE STREET
TORONTO 1, ONTARIO, CANADA

DIRECTORIO
OLMEDO BOHORQUEZ — Publisher & Editor
RALPH JANOWITZER — Public Relations Director
JOSE L. PEREZ — Publication Manager

Aqui ... CANADA

Un vistazo a los acontecimientos y personajes mas destacados del país.

Una version y proyección del Canadá en el panorama internacional de la noticia y el comentario.

DIAGRAMACION Y DIRECCION: OLBORZ — SERVICIO EXCLUSIVO: RADIO PRESS

EDITORIAL

La paz se Aleja

LAS negociaciones de paz en París han desbordado la situación de espera y precipitan abiertamente la desesperación de quienes, desde todos los confines del mundo, han estado ansiosamente esperando la firma de los tratados de paz sobre Vietnam. Las noticias más recientes que ha dado a conocer la prensa internacional, indican que ya no hay un futuro previsible para la consecución de armisticio en ese asolado territorio, aunque el sentido común parece indicar que la guerra no puede prolongarse indefinidamente.

En medio de la culpabilidad que mutuamente se arrojan los bandos en pugna, resulta difícil penetrar la cortina de las declaraciones propagandísticas y obviamente exculpantes que cada quien arroja sobre la situación, para descubrir la verdad de fondo que hay en ella. Pero el trasfondo dramático de la situación misma parece consistir en que conviene, aunque parezca inconfesable, mantener la llama bélica en Vietnam, no a ese sufrido pueblo, sino a quienes lo alientan en su guerra civil y que, según sabemos, son las máximas potencias del imperialismo y del comunismo, respectivamente.

Tal parece que es necesario la existencia permanente de un foco belicista para no extinguir los ánimos guerreros de ciertos pueblos, que deben siempre, de acuerdo con la política expansionista seguida en todas las épocas de la Historia, estar prestos a "luchar por la patria", aunque ese tipo de luchas suele obedecer a intereses más remotos y menos dignos, a pesar de todo muy operativos, que los netamente ideológicos o patrióticos que suelen esgrimirse en tales casos.

No se explica de otro modo que las gestiones pacifistas en relación a Vietnam, que han estado desarrollándose durante años en la capital francesa, se detengan bruscamente en los precisos momentos que se había declarado su pronta y venturosa consumación. En medio de todo, parece existir una grave irresponsabilidad en los conferenciantes, la cual hace esperar cualquier cosa en cualquier momento, hasta la consecución misma de la paz, que en este nuevo episodio de la contienda verbal de París, parece estar más lejana que nunca, desde que esas accidentadas pláticas se iniciaron para poner freno a la desesperante carnicería de una guerra insensata.

Nixon y América Latina

POR cauces de similar incertidumbre parece que se encaminará la política del gobierno norteamericano en lo concerniente a América Latina, durante el segundo cuatrienio nixioniano que está a punto de comenzar. El dato más reciente que operaba en la opinión pública internacional era el reemplazo del secretario adjunto, encargado de asuntos latinoamericanos en Washington, para substituir a un funcionario que se calificaba de suave, por otro que se consideraba duro. O sea, en vez de una paloma, un halcón para America Latina.

En medio de los ires y venires que contemplamos desde nuestra latitud en la política de Washington hacia América Latina, lo que puede concluirse de ello es que no existe una clara idea sobre la línea a seguir, ya que los viejos sistemas que se resumían en la política del "gran garrote" han sufrido tal deterioro que no parece probable seguirlos aplicando indefinidamente, pese a las intenciones que en tal sentido pudieran subsistir en los círculos más conservadores del gobierno norteamericano.

Deja Hussein a su Segunda Mujer por una Tercera

JERUSALEN, Dic. 18
El rey Hussein de Jordania habría casado con una locutora de la televisión de su país, después de romper con su segunda esposa, la princesa Mina, según dice hoy el diario Al Anba.

EL HIERRO: NOBLE METAL DEL CANADA FRANCES DESDE HACE TRES SIGLOS

Bajo el intendente Talon, en los tiempos de las viejas herrerias de Trois-Rivières, se hacian objetos domesticos de hierro. Hoy nuestros artesanos se dedican al trabajo del hierro ornamental y, siendo verdaderos artistas, constituyen la élite de la artesania local. El Ministerio de Asuntos Culturales y el de Turismo, Caza y Pesca favorecen esta actividad artesanal cuyos origenes remontan a los primeros tiempo de la "Nueva Francia" y que representan una riqueza para nuestra sociedad. Los extranjeros y los turistas que recorren el Quebec admiran las esplendidas rejas, barandillas y puertas de hierro forjado que adornan iglesias, edificios publicios y alguans residencias.

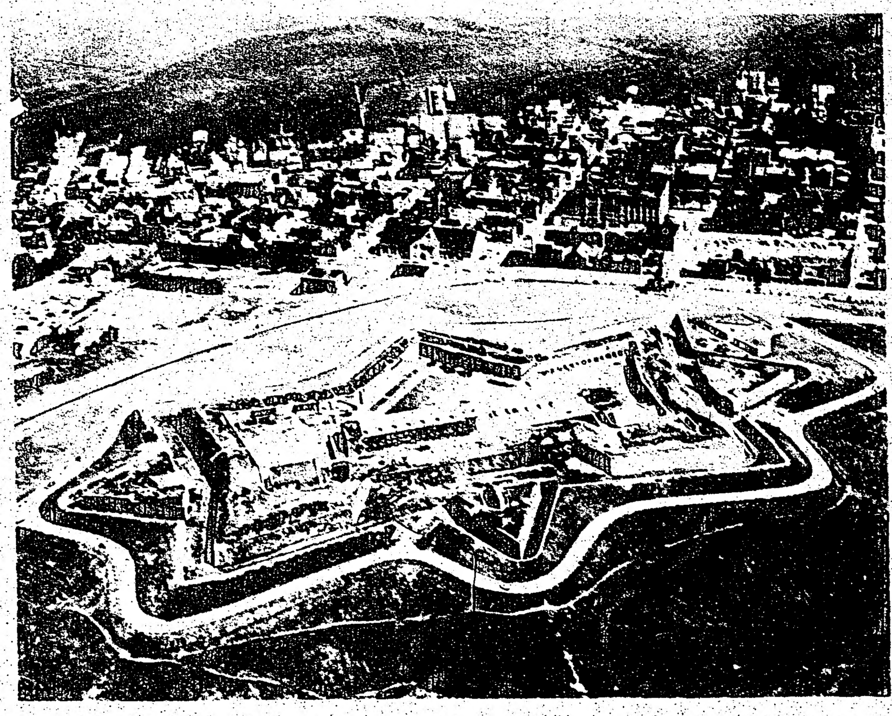

La vieja ciudadela, alrededor de la cual se construyó la ciudad de Halifax, ha sido recientemente reconstruida. Este parque histórico atrajo a más de 200.000 visitantes

Los experimentos llevados a cabo por la Consejo de Investigación de Alberta han probado que se puede transportar con éxito sólidos por tuberías. Aquí se ve la entrada de una cápsula en una tubería, cerca de Edmonton.

SOL DE ESPAÑA

Desea a sus clientes y amistades Felices Pascuas

de Navidad y un feliz Año Nuevo

924 COLLEGE ST. — Toronto — TEL. 536-6292

LATINOAMERICA

Posible Alianza de los Países Productores de Materias Primas y Eliminación del Paternalismo de EU: Frutos de la Gira de Allende

SANTIAGO, Chile, 18 de diciembre (EFE).- La eventual alianza de los países productores de materias primas, en un solo frente, y la idea de formar un sistema latinoamericano que sitituya la vieja concepción del "sistema interamericano" —con el paternalismo norteamericano— serían las dos principales conclusiones de política internacional de la reciente gira tricontinental del presidente Salvador Allende.

Esta es la autorizada opinión del columnista Fernando Reyes Matta, del diario "La Tercera de la Hora", periodista ligado a la cancillería de Chile, que integró la comitiva en el viaje de 14 días por Perú, México, Naciones Unidas (Nueva York), Argelia, Unión Soviética, Marruecos, Cuba y Venezuela.

Los nuevos conceptos, según la alta fuete, "tendrán fuerte irradiación en el manejo mundial inmediato". El periodista hizo a "EFE" un análisis de estos aspectos. Allende habló de un sistema latinoamericano, en su discurso de la Plaza José Martí, en La Habana. Según Reyes Matta, es la primera vez que se propone sustituir a la "OEA con tanta precisión y elocuencia".

Las observaciones en el sentido de que la Organización de Estados Americanos, ya no representa fielmente las aspiraciones continentales, han sido frecuentes en los últimos años. También se ha criticado la hegemonía que Washington ejerce sobre ese organismo, que es la base del llamado sistema interamericano.

En cuanto a un sistema más amplio, de los países unidos por la defensa de sus recursos naturales, es sin duda la idea a la cual los observadores atribuyen mayor importancia. De hecho existen ya conversaciones concretas en ese sentido, por ejemplo entre los exportadores de cobre y los de petróleo.

FIN A LA UNIDAD GEOGRAFICA

Reyes Matta planteó la cuestión con dos preguntas: "¿Se encontrará el mundo en breve plazo, con agrupaciones de países unidos por el interés común de defender sus productos naturales esenciales? ¿Surgirá luego un sistema donde, más que las organizaciones por unidad geográfica, como la "OEA" o la Organización de Estados Africanos, jueguen un papel de mayor poder entidades como el "CIPEC, (Comité Intergubernamental de Países Exportadores de Petróleo)?". Y luego agrega, en respuesta: "De las conversaciones sostenidas por el mandatario chileno, de sus afirmaciones en la asamblea general de las Naciones Unidas y de algunos comunicados conjuntos, especialmente del siscrito con Venezuela, surge con precisión esa nueva línea de trabajo de los países del Tercer Mundo".

NUEVO METODO DE AHOGAR PAISES

El analista vinculado a la cancillería chilena, también atribuye importancia a la definición de "Vietnam silencioso" —una imagen del poeta Pablo Neruda— que sería un expresión de "las nuevas formas de guerra".

Esa imagen, explicó Reyes Matta, saltó una y otra véz a lo largo de la gira. Ella, dijo, "fue síntesis justa de una nueva realidad" que, según aseguró conmovió a la mayoría de los delegados en las Naciones Unidas".

Se trataría, explicó, de un país del Tercer Mundo "expuesto a un ataque frontal que no se nota —sin bombas ni destrucción física— pero cuyo efecto puede ser igualmente devastador: limitando créditos, abastecimientos, tecnología, informática y conocimiento, se puede ahogar a un país".

Para esta nueva realidad, señala el periodista, "se requieren nuevas armas. El Tercer Mundo se ve llamado a crearlas con urgencia".

No Saldrá EU de la Base de Guantánamo

WASHINGTON, Dic. 18. Estados Unidos considera la base naval de Guantánamo, en Cuba, "como una de sus más importantes instalaciones militares norteamericanas en ultramar", y no tiene intención alguna de abandonarla, según el semanario U. S. News & World Report.

La revista, que se publica en Washington, dice hoy en su última edición que "a pesar de la posibilidad de mejorar sus relaciones con (el primer ministro cubano) Fidel Castro. Estados Unidos piensa mantener indefinidamente esa base naval en Cuba comunista".

El semanario entonces cita a un oficial naval en el sentido de que Guantánamo, en la costa sudoriental de Cuba, es "una de las más importantes instalaciones militares de Estados Unidos en ultramar".

Según la revista, Estados Unidos permanecerá en Guantánamo por tres razones principales:

—"Existe preocupación oficial por las visitas navales y aéreas de unidades soviéticas a Cuba, y las autoridades norteamericanas consideran que Guantánamo sirve para aliviar es preocupación.

—"Oficiales de la Armada (norteamericana) consideran a Guantánamo como la mejor base de adiestramiento en el Atlántico, y tal vez del mundo... Cada año, alrededor de 150 buques militares norteamericanos utilizan a Guantánamo para ejercicios navales.

—"En caso de una guerra, Guantánamo es la más importante base norteamericana para la protección del Caribe, así como punto de partida para convoyes militares".

Actualmente, según el semanario, hay en Guantánamo cerca de 3,500 militares y 150 civiles norteamericanos con sus familias. Además, residen en la base cerca de 700 exiliados cubanos con sus parientes, y cada día entran de territorio cubano unos 250 cubanos que trabajan en la base.

Estados Unidos ocupa la base de Guantánamo desde 1903, mediante un tratado. Estados Unidos paga anualmente un alquiler de 3.676.50 dólares en cheques, que Castro no ha endosado desde que tomó el poder en 1959.

Castro, a Rusia, a la Fiesta del Cincuentenario

LA HABANA, 18 de diciembre El primer ministro de Cuba, Fidel Castro, partió esta tarde por avión rumbo a Moscú, invitado a participar en los festejos del cincuentenario de la URSS.

El aparato en que viajó el líder de Cuba levantó vuelo a las 19.17 hora local del aeropuerto habanero "José Martí".

Fidel Castro es esperado mañana martes en Moscú, luego de efectuar una breve escala en Rabat, Marruecos.

Crédito de Millones de China Popular a Chile

SANTIAGO, Chile, 18 de diciembre (EFE).— Una misión económica de China Popular que se encuentra en Chile, analiza los estudios de factibilidad para la instalación de diversas industrias, mediante un crédito de 30 millones de libras esterlinas otorgado por el gobierno de Pekín.

Tendencia Expansionista

BUENOS AIRES.—El diario Clarín objetó ayer una anunciada expedición brasileña a la Antártida, y sugirió que tiene "vinculación con intenciones expansionistas sobre la franja argentina de la Antártida". Añade que Brasil ha rehusado adherirse al Pacto Antártico, "instancia apropiada para penetrar en la zona con fines pacíficos"

Mañana, las Pláticas Económicas Chile-E.U.

WASHINGTON, Dic. 18. El Departamento de Estado dijo hoy que Estados Unidos y Chile iniciarán el miércoles conversaciones sobre problemas económicos entre los dos países.

El portavoz del Departamento, Charles W. Bray, al informar esto en rueda de periodistas, recordó que el llamado Club de París (la reunión de países afectados por los programas de nacionalización de Chile), sugirió el pasado abril que los participantes establezcan contactos directos con el gobierno del presidente Salvador Allende, en un esfuerzo por resolver las diferencias.

Bray indicó que esperaba que en las reuniones que comenzarán el miércoles se consideren principalmente dos asuntos: Un reescalonamiento de la deuda chilena con Estados Unidos y las indemnizaciones por propiedades norteamericanas nacionalizadas.

En Santiago de Chile, mientras tanto, el gobierno chileno explicó el carácter de las conversaciones en otra declaración emitida después de que se trató el asunto en una reunión de ministros, encabezada por Salvador Allende.

El comunicado chileno indica que las conversaciones se efectuarán "de acuerdo con la política invariable del gobierno de mantener relaciones positivas con todos los países del mundo, cualquiera que sea su régimen socioeconómico y su orientación ideológica". Agrega que las conversaciones fueron preparadas desde septiembre, y que en ese período quedó en evidencia que "existían problemas" que era conveniente discutir con miras a su solución".

Nuevos Créditos del BID a Brasil y a la Argentina

WASHINGTON, Dic. 18. Brasil y Argentina firmaron hoy con el Banco Interamericano de Desarrollo (BID), los contratos para cinco préstamos por un total de 87.220.000 dólares.

Cuatro de estos préstamos, por un monto de 67.220.000 dólares, fueron concedidos al Brasil para ayudar a financiar proyectos de desarrollo eléctrico y agrícola.

El quinto préstamo, por un total de 20.000.000 de dólares, fue concedido a la empresa gubernamental Gas del Estado, de Argentina, para la financiación de la construcción de un gasoducto.

Todos los préstamos fueron firmados durante tres diferentes ceremonias, que se realizaron esta tarde en el despacho del presidente del BID, Antonio Ortiz Mena.

El pasado 27 de octubre, el BID había concedido a Electrobras tres préstamos por un total de 37.220.000 dólares para ayudar a elevar la capacidad de generación de energía eléctrica en el nordeste del Brasil.

Uno de los préstamos, por 16.300.000 dólares, proviene de los recursos ordinarios de capital del banco. Otro, por 35.700.000 dólares, proviene del fondo para operaciones especiales. El tercero, por 2.000.000 de libras esterlinas (5.220.000 dólares) fue hecho con cargo a un fondo para el desarrollo de América Latina que el BID administra para el Reino Unido.

Candidatos Justicialistas

El doctor Héctor Cámpora (arriba-centro), quien fue designado candidato presidencial del Partido Peronista Justicialista, habla a la prensa sobre su nominación. En la parte de abajo, el doctor Vicente Solano Lima anuncia su aceptación como vicepresidente en la planilla compañando a Cámpora

Acuerdo Entre Colombia y Ecuador Para dar Nuevo Impulso a la Integración de Latinoamérica a Través del Pacto Andino

URGE REFORMAR LA "ALALC"

PUENTE DE RUMICHACA, Frontera Colombo-Ecuatoriana, 18 de diciembre En la declaración, los dos mandatarios señalan como "indispensable" la revisión del Tratado de Montevideo, que creó la Asociación Latinoamericana de Libre Comercio, (ALALC) y de sus mecanismos.

Igualmente destacan el pacto subregional andino de integración económica como "instrumento de desarrollo de los países miembros y medio eficaz para la disminución de las diferencias de niveles de desarrollo actualmente existentes, la transformación en las estructuras socio-económicas y la mejor distribución del ingreso de los habitantes de la subregión".

Manifiestan que, en consecuencia, "procurarán que los representantes de los dos países coordinen posiciones en los organismos del Acuerdo de Cartagena, en especial en lo relativo a programación petroquímica, a programas de complementación y desarrollo industrial, el aprovechamiento de las líneas de crédito de la Corporación Andina de Fomento, y el intercambio comercial entre los dos países".

Asimismo, "recomiendan que las autoridades respectivas de los dos países se reúnan y estudien las posibilidades de cooperación en lo relativo a hidrocarburos y petroquímica" y "expresan su convicción de que el acuerdo subregional andino debe ser el marco de las relaciones económicas de los países del área con los demás del hemisferio y de otros continentes".

En cuanto a la integración fronteriza Colombo-Ecuatoriana, los dos presidentes "expresan su voluntad de continuar la ejecución de la política de integración fronteriza principalmente a través de programas sectoriales" y encomiendan a la Comisión Permanente de Integración Económica Colombo-Ecuatoriana, estudiar con preferencia en su próxima reunión, a celebrarse en Bogotá en abril próximo, una serie de programas y proyectos, entre los que se destacan los referentes a:

—Utilización conjunta de los aeropuertos de la zona fronteriza;

—Aplicación de la decisión 56 de la comisión del Acuerdo de Cartagena sobre transporte internacional por carretera;

—Solicitudes de financiamiento para los estudios de desarrollo de la zona fronteriza;

—Formación de empresas mixtas, aprovechando tecnología, capital y mercado, así como eventuales programas de complementación industrial andina;

—Programas encaminados a desarrollar los recursos que ambos países poseeen en la hoya amazónica;

—Programas para una mayor cooperación técnica entre los dos países; y —promover el intercambio permanente de libros y publicaciones entre las bibliotecas públicas y universitarias de los dos países, y auspiciar la divulgación de artesanías, mediante exposiciones y facilidades para su promoción comercial.

Al inaugurarlo, el general Rodríguez Lara denunció en un discurso que existen "adversarios poderosos" de la integración andina, tanto del exterior como de los propios países, pero señaló que serán vencidos por "la decisión política de los estados".

Dijo que Colombia y Ecuador "están unidos con sinceridad en la mayor empresa de integración del continente americano", y pidió fomentar en América Latina "un gran nacionalismo que impulse nuestras potencialidades gigantescas".

"Mi país luchará con todas sus posibilidades para mantener íntegra la dignidad de una nación que defiende su patrimonio marítimo, rechazando sanciones injustas", advirtió al reiterar la firme decisión de Ecuador de defender el mar territorial de 200 millas.

El mandatario colombiano puso en su discurso especial énfasis en la integración andina.

"El Pacto Andino —dijo Pastrana— ha demostrado en poco tiempo ser un instrumento eficaz de desarrollo", y agregó:

"No dejaremos naufragar ante ningún obstáculo esta iniciativa que surgió en medio del escepticismo de muchos sectores".

Expresó que Colombia y Ecuador tiene enormes perspectivas de aumentar su comercio bilateral y la integración industrial.

Mencionó especialmente las "vastísimas perspectivas de la petroquímica, para utilizar mejor los recursos del subsuelo". Los dos países se han comprometido ya a construir una planta petroquímica con inversión de 110 millones de dólares en algún punto de la frontera.

Pastrana dijo que en esta materia hay que "actuar con prontitud para no ser desplazados por poderosos consorcios internacionales de los países más avanzados".

DECLINAN RESERVAS PETROLERAS

Advirtió que los países productores de petróleo y otros recursos minerales no renovables deben manejar con cautela sus riquezas porque las reservas declinan, mientras la población y los consumos crecen. "Nuestro futuro depende de cómo se manejen los recursos no renovables y los precios de los productos primarios", afirmó.

Pastrana denunció una quiebra de la solidaridad internacional por la decisión de los países industrializados de limitar la ayuda económica y de continuar su política de precios bajos para materias primas de los países pobres.

Mencionó concretamente el caso del café, producto cuyo volumen es el segundo en importancia en el comercio mundial después del petróleo, y del cual dependen las economías de 41 países que están ahora sin la protección del acuerdo internacional del café.

El pacto fue roto al no aceptar los países productores una baja de los precios tope. Dijo Pastrana que los precios actuales del café son inferiores a los de hace 20 años.

Gutiérrez Lara condecoró a Pastrana con la gran Orden del Mérito y recibió del mandatario colombiano la Orden de Boyacá, creada por el libertador Simón Bolívar.

Más del 100% de Aumento en los Precios Chilenos

SANTIAGO, Dic. 17 A un 120.6 por ciento se empinó el alza del costo de la vida en Chile, en los primeros diez meses del presente año, según el Instituto Nacional de Estadisticas.

El informe mensual del Instituto señala que en noviembre último el alza fue de un 5.6 por ciento en relación a octubre anterior, mientras que el alza de octubre respecto a septiembre anterior fue de un 15.2 por ciento.

La inflación creció al 99.8 por ciento al cumplirse nueve meses de este año (enero a septiembre), guarismo que sirvió para otorgar un aumento general de sueldos y salarios del orden del ciento por ciento.

Las incidencias generales en los diversos rubros que determinaron el 5.6 por ciento en noviembre fueron las siguientes: alimentación 1.2 por ciento, vestuario 1.2 por ciento, vivienda 1.2 por ciento y varios: 2 por ciento, según el informe del Instituto Nacional de Estadísticas.

ASUNCION, 17 de diciembre.—En el curso de una convención política celebrada hoy en la ciudad de Barrero Grande a 70 kilómetros de esta capital, quedó constituido formalmente el nuevo partido "Liberal-Radical Democrático"

CARACAS, 17 de diciembre.—Con una solemne ceremonia, realizada en el panteón nacional de Caracas, en presencia del presidente de la República Rafael Caldera, fue conmemorado hoy, domingo, en Venezuela, el 142 aniversario de la muerte del libertador Simón Bolivar.

Visita Rabasa al Presidente de Colombia

BOGOTA, Dic. 17. El secretario de Relaciones Exteriores de México, Emilio Rabasa, tuvo hoy una entrevista informal con el presidente de Colombia, Misael Pastrana Borrero, en el segundo día de su visita extraoficial a este país.

153 Dupont Tel 962-4769
Rincón Suramericano
Vendemos Discos - Revistas - Yerba Mate
Periódicos en español — Los últimos exitos de la palpitante musica latina Tango, Bolero, Cumbia, Merengue, Rancheros etc
— Abierto hasta las 10 hrs de la noche —

714 COLLEGE ST. TEL.: 535-1924
Agencia de Viajes
Los Cinco Continentes
A VUESTRO SERVICIO
Cuenta con personal especializado en problemas de inmigración, además de viajes aéreos y marítimos, pasaportes, visas, incomtax, etc. etc.
Consultenos sin compromiso

FRED'S T.V.
LA CASA DE LA MUSICA
Stereos, grabadoras & Televisores
VENTAS Y REPARACIONES
Marcas mundialmente conocidas como TELEFUNKEN
Su amigo Carlos Ramírez los desea Feliz Navidad y un próspero año nuevo.
PRECIOS BAJOS
Grandes facilidades de pago.
HABLAMOS ESPAÑOL
418 COLLEGE ST. TORONTO, ONTARIO 925-4181
Revistas y periodicos sudamericanos en venta.

EASY DRIVING SCHOOL
NO NECESITA HABLAR EL INGLES PARA OBTENER SU PERMISO DE MANEJO.
INVIERTA "SEGURAMENTE" con tarifas de promoción
ADELINO ROMEIRO 986 Dundas W. Toronto 130 Ont. Consultenos Tel: 531-3604

AEROLINEAS ARGENTINAS
A SU SERVICIO EN CANADA
Toronto 364-1519 Ottawa 237-0463 Montreal 866-9746

LATINOAMERICA

Sigue de la primera plana

Guerrilleros Detenidos Revelaron el Complot

LA PAZ, 18 de diciembre. El ministro del Interior, coronel Mario Adett Zamora, denunció hoy que grupos armados de extrema izquierda están listos para ingresar a Bolivia desde territorio chileno, con la misión final de derrocar al actual gobierno.

El ministro dijo que la organización de grupos insurgentes para entrar al país fue revelada por personas detenidas en los últimos días, al ser tomado un reducto perteneciente, según informaciones oficiales, al Ejército de Liberación Nacional (ELN), cabeza de la guerrilla en Bolivia.

El año pasado, al caer en agosto el régimen del general Juan José Torres, muchos izquierdistas bolivianos se exilaron en Chile. En febrero de este año, tras varias denuncias oficiales de que desde Chile grupos de extremo izquierda preparaban una invasión a Bolivia, el presidente Hugo Banzer dijo que el país vecino se había convertido en "base hostil" hacia su régimen.

El ministro Adett Zamora informó que en el allanamiento del reducto denominado "Casa de Seguridad" fueron detenidas 24 personas que integraban un grupo extremista "en acción subversiva". Dijo que entre los detenidos figuran varias mujeres.

'Correos con Instrucciones de Sabotaje'

El ministro, de inflexible tendencia anticomunista, dijo que se han tomado declaraciones a la mayor parte de los detenidos.

"Los primeros testimonios —dijo— han llegado a establecer que existen grupos extremistas, alentados con armas y dinero, que se encuentran listos a ingresar al país desde la frontera chilena".

Agregó que la organización de aquellos grupos ha sido también descubierta a traves de "correos" detectados "llevando y trayendo correspondencia, con instrucciones para realizar diversos actos de sabotaje". Dijo que los organismos de seguridad "conocen la labor que realizan varios activistas de extrema izquierda".

El ministro Adett explicó que el Ejército de Liberación, creado por Ernesto "Che" Guevara hace seis años con el propósito de hacer de Bolivia un Vietnam en Latinoamérica, "ha tomado como bandera para su actividad subversiva la implantación del nuevo plan de estabilización monetaria, en procura de movilizar a las organizaciones obreras hacia una huelga general que se estaba preparando —según los planes descubiertos— para enero próximo".

Nuevo Factor de Dificultades con Chile

Aquel plan de estabilización fue decretado el 27 de octubre pasado, con la simultánea devaluación de la moneda boliviana en dos tercios de su valor. En consecuencia, el dólar norteamericano pasó a cotizarse de doce pesos a veinte.

La consiguiente pérdida del poder adquisitivo de los salarios, generó descontento en la mayoría de la población. Varias de las organizaciones sindicales más importantes están actualmente "en emergencia" y exigen mejores compensaciones salariales que las otorgadas por el gobierno. Estas últimas consisten en un aumento general equivalente a 6.75 dólares mensuales y un bono menor para los sectores de más bajos ingresos.

Las declaraciones del ministro constituyeron también un anuncio oficial de la reanudación de actividades de la guerrilla urbana en Bolivia.

Ahora, la denuncia de que grupos armados de esa organización se preparan a ingresar a Boliva desde Chile, podría ser un nuevo factor de dificultades en las casi siempre espinosas y actualmente inexistentes relaciones chileno-bolivianas.

Bolivia rompió relaciones con su vecino hace más de diez años, por discrepara respecto a la utilización de aguas de un río fronterizo.

Rectifica Santiago Versiones Tendenciosas Lanzadas en EU

SANTIAGO DE CHILE, Dic. 17

Los contactos para las negociaciones entre Chile y Estados Unidos, que se iniciarán la próxima semana en Washington, comenzaron dos meses atrás, dijeron hoy altos voceros del gobierno de coalición izquierdista.

Desmintieron así aseveraciones de columnistas de Washington y Nueva York, que han dicho que "el gobierno del doctor Allende se decidió a negociar con Estados Unidos luego de su viaje a la Unión Soviética".

Han señalado también que Moscú "ofreció escasa ayuda" del tipo que precisa en este momento Chile, esto es, divisas de libre disponibilidad.

Los informantes del gobierno izquierdista chileno, señalaron que tales comentarios están fuera de la realidad, porque "los contactos entre Santiago y Washington se iniciaron hace unos 60 días atrás".

Por de pronto se sabe que el embajador chileno en Washington, Orlando Letelier, encabezará el grupo chileno en la fase inicial de las conversaciones. La delegación norteamericana será dirigida por el secretario de Estado adjunto, Charles A. Meyer, encargado de los asuntos interamericanos.

El embajador Letelier llegó el viernes último a Santiago y regresará a Washington mañana lunes. Tanto el sábado como hoy, el embajador se ha reunido con el canciller Clodomiro Almeyda y expertos de la cancillería, "abogados a la preparación de la estrategia chilena", según los informantes.

"Esto concuerda plenamente con la política pluralista del régimen, en lo interno y externo", agregaron, puesto que el programa de la Unidad Popular señala que "Chile tendrá relaciones diplomáticas con todas las naciones del mundo, sin excepción alguna".

El ministro del Interior, general Carlos Prats González, reiteró hoy su condición de no político, y afirmó que "el día que reconozca haber deliberado políticamente o fracasado" renunciará al gabinete y al ejército.

Prats, uno de los hombres claves del actual momento chileno, dijo en una declaración que "no me dejaré arrastrar a la lucha partidista, ni dentro ni fuera del ejército".

México Obtendrá un Crédito en Marcos

FRANCFORT, Dic. 17. La emisión de un empréstito del gobierno mexicano de 100 millones de marcos (31.25 millones de dólares aproximadamente) se está negociando actualmente en Europa, informó hoy el Deutsche Bank de Francfort.

Dicho banco encabeza un consorcio bancario internacional que participa en el lanzamiento del empréstito. Este tendrá al parecer una duración de 15 años y su interés anual se fijaría al 7¼ por ciento.

La emisión está prevista para enero.

Se tratará del tercer empréstito emitido por México en el mercado europeo de capitales.

No Aceptarán en Chile que se "Legalice el Crimen Político"

SANTIAGO, 17 de diciembre. — Una federación estudiantil y dos sindicatos chilenos dijeron hoy que "no aceptarán" que se "legalice el crimen político" aquí, al atacar el fallo que permite la libertad de los autores del asesinato del comandante en jefe del ejército, general Rene Schneider, en octubre de 1970.

La Federación de Estudiantes de Chile (FECH), la Central Unica de Trabajadores (CUT) y la Federación de Trabajadores del Metal, criticaron duramente el fallo de segunda instancia de la Corte Marcial que emitió ese fallo.

El órgano jurídico compuesto por tres magistrados civiles y dos militares, rebajó hace unos días por tres votos contra dos la pena de 20 años de presidio aplicada por el juez militar al general en retiro Roberto Viaux, a sólo dos años por lo demas ya cumplidos por el acusado.

En los autos del proceso consta que Viaux fue el "principal implicado y autor intelectual" del asesinato del general Schneider, víctima de una "conjura civil que tenía por objeto impedir asumiera el mando de la nación el Presidente socialista Salvador Allende.

"Frente al indignante fallo —señala un comunicado suscrito por los tres organismos citados— declaramos nuestro más enérgico repudio".

Luego añade: "no aceptaremos que a la sombra de una justicia de clase se inaugure en Chile el crimen político, el quiebre de la convivencia democrática y otorgue carta blanca al fascismo en su acción tenebrosa".

Las apelaciones a la sentencia de la Corte Marcial, serán consideradas por la Corte Suprema de Justicia en el curso de la próxima semana, dentro de "un marco de desconfianza pública" según los comentaristas.

Por su parte la CUT (principal sindicato laboral chileno), separadamente de la FECH y de la Federación Nacional de Trabajadores del Metal, se dirigió a los tres jueces civiles que en la Corte Marcial aprobado el fallo, contra los dos votos militares, notificándoles que "no rep no permitiremos que los asesinos del ex comandante en jefe del ejército general Rene Schneider, quede impunemente en libertad".

Divide la Discordia a Peronistas

BUENOS AIRES, Dic. 17. La lucha por los cargos públicos estalló anoche en el seno del peronismo cuando las máximas autoridades de la agrupación decidieron expulsar de sus filas a un militante que sólo dos horas antes había sido proclamado candidato a gobernador.

El episodio se suma a una serie de alternativas de carácter parecido que pintan un panorama de fricciones dentro del justicialismo desde que se anunció la nominación de Héctor J. Cámpora como candidato a presidente.

Tomás Manuel de Anchorena, de 39 años, fue elegido en horas de la tarde para candidato a gobernador de la provincia de Buenos Aires, la más poblada e importante de este país.

La designación fue hecha oficialmente por el congreso provisional del Partido Justicialista (peronista), en una borrascosa sesión de la que se retiraron numerosos delegados en señal de protesta, tras un enfrentamiento a golpes que dejó un saldo de varios lesionados.

Pero dos horas después, el consejo superior del movimiento justicialista resolvió expulsar a Anchorena, al presidente del congreso provisional y a varios dirigentes a quienes acusó públicamente de "indignidad partidaria" por haber contrariado instrucciones expresas del general Perón".

Espíritu Negociador de México en la ALALC

Destacó Ayer en Montevideo

MONTEVIDEO, Dic. 18. Los distintos representantes de los países integrantes de la Asociación Latinoamericana de Libre Comercio (ALALC) coincidieron hoy en que es necesario intensificar su labor, buscando nuevos mecanismos de negociación.

En declaración a la prensa, el embajador uruguayo Julio Lacarte Muro expresó que "en 1974 se iniciarán en Alalc, muy importantes negociaciones que van a definir la posición de los diferentes países dentro de la asociación".

Agregó Lacarte que "el Uruguay, que ha manifestado su disconformidad por la forma en que se desarrolla su participación en Alalc, va a tener ahora una oportunidad que no había tenido desde que se ratificó el tratado de Montevideo, una oportunidad que tardará en repetirse, para intervenir en una negociación en la cual podrá hacer valer todos sus derechos a fin de lograr un conjunto de mejoras que hagan que la Asociación Latinoamericana de Libre Comercio nos rinda nuevos y mayores beneficios".

El representante de Paraguay, Delfín Ugarte Centurión, expresó por su parte que resulta imprescindible reunir a los cancilleres de los países integrantes de Alalc como una "alternativa para sacar a la Alalc de su actual estancamiento y darle una proyección acorde a las aspiraciones de la mayoría de los países miembros que solamente puede estructurarse en una reunión de quienes tienen el poder de decisión".

Julio Zamora Bátiz, embajador de México ante la asociación, destacó el espíritu negociador con que su país participó en la conferencia" en la que poco se pudo negociar, pero que tuvo logros positivos".

Zamora añadió que "hubo pocas negociaciones —aunque más que en años anteriores— porque los países mandan sin capacidad negociadora a sus delegados".

Expresó finalmente que "debe desterrarse de Alalc la pésima costumbre de iniciar con retroceso las conversaciones de fondo con lo cual muchos días de la conferencia transcurren a gran costo sin trabajos efectivos".

La Asociación Latinoamericana de Libre Comercio cerró el duodécimo periodo de sesiones la pasada semana, aprobando 24 resoluciones que fueron firmadas por los representantes de los 11 países que la integran.

Carrillo Flores Retornó de Chile y Continuó a E. U.

El presidente de la Organización Mundial sobre Población, Antonio Carrillo Flores, regresó a Nueva York después de asistir a una conferencia en Santiago de Chile en donde se dieron los primeros pasos para la preparación de una reunión a nivel mundial que tendrá lugar en el año de 1974.

La explosión demográfica en el mundo entero será el tema a tratar en esa reunión mundial cuya sede aún no se ha determinado ya que varios países la solicitan.

LATINOAMERICA
SALIDAS DEC. 14, 28;
ASIENTOS LIMITADOS
ARGENTINA, CHILE, URUGUAY, PERU, POR 1 MES.
PRECIOS REDUCIDOS.
HABLAMOS ESPAÑOL

Srta. Erika Zaffaroni
DEGAR TRAVEL AGENCY
620 QUEEN W
TORONTO 3
367-0124

Unida Venezuela en Defensa de sus Recursos

CARACAS, Dic. 17 —Venezuela libró batalla en 1972 contra los consorcios petroleros internacionales, que disminuyeron su producción como represalia contra medidas nacionalistas que mejoraron la participación del país en la explotación de su principal recurso.

La disminución de la producción, según fuentes oficiales, fue, de 9.57 por ciento, lo que representó vender 124 millones 159 mil 860 barriles menos que en 1971.

Pero el "cierre de grifos" tuvo efectos inesperados por los consorcios, al estimular el nacionalismo y unir a los venezolanos en defensa de sus recursos.

El gobierno, con absoluto respaldo del congreso, aplicó leyes que le permiten fijar los valores de exportación, y compensó la disminución de la venta con un aumento de precios que permitieron mantener estabilizados los ingresos.

Se decretó además la nacionalización de la industria del gas natural, y se obligó a las petroleras a presentar programas de producción anuales, que no pueden ser alterados sin justificación y aprobación gubernamental.

Se Aperciben los Obreros en el Uruguay

MONTEVIDEO, Dic. 17. La poderosa Convención Nacional de Trabajadores (CNT) anunció hoy nuevas medidas gremiales contra una proyectada ley de reglamentación sindical que el gobierno del presidente Juan M. Bordaberry se propone someter esta semana al Parlamento.

La central obrera, controlada por los comunistas, anunció, entre otras medidas, una intensificación de la campaña gremial contra el proyecto y una paralización parcial de la actividad laboral para el miércoles próximo, seguida por una concentración frente al Palacio Legislativo.

La iniciativa gubernamental, según fuentes oficiales, contiene diversas normas destinadas a garantizar el ejercicio de los derechos sindicales y a "democratizar" la vida interna de las organizaciones gremiales.

El presidente Bordaberry reiteró su propósito de promover esa nueva legislación tras el paro general de 24 horas, cumplido el miércoles pasado por disposición de la CNT. El proyecto prevé, entre otras cosas, la implantación del voto secreto en el seno de los sindicatos y el plebiscito obligatorio para la declaración de huelgas.

Contempla, asimismo, la creación de tribunales de conciliación para entender en los litigios entre patrones y trabajadores.

Custodio Photo Studio
FOTOGRAFIA PROFESIONAL
BODAS
RETRATOS
ETC
PRECIOS BAJOS
340 COLLEGE ST. - Toronto 130 - TEL. 921-5255

La Adhesión de Venezuela al Pacto Andino, de Nuevo en Gestiones

BOGOTA, Dic. 18. El negociador venezolano en el pacto andino, Carlos Sosa Rodríguez inicia mañana aquí un periodo de consultas con funcionarios del gobierno colombibano sobre la posible adhesión de Venezuela al pacto andino.

Sosa Rodríguez llegó esta noche a Bogotá y mañana sostendrá entrevistas con el canciller Alfredo Vázquez Carrizosa y el ministro de desarrollo económico, Hernando Agudelo Villa.

El jueves Sosa Rodríguez se entrevistará con el presidente Misael Pastrana Borrero.

Sosa Rodríguez tuvo a su cargo hasta hace pocos meses las negociaciones con Colombia para delimitar las áreas marinas y submarinas. Luego fue encargado por su gobierno de negociar con las autoridades de Cartagena las condiciones en que Venezuela podría suscribirlo.

Las negociaciones finales se realizarán en Lima en febrero próximo.

Venezuela fue uno de los seis países que suscribió la declaración de Bogotá en la que se acordó la integración subregiona alndina. Pero finalmente no suscribió el acuerdo de Cartagena que quedó limitado a Bolivia, Chile, Colombia, Ecuador y Perú.

La Agencia Telam Será Firma Mixta

BUENOS AIRES, Dic. 18, EFE.—La agencia noticiosa argentina Telam se transformara en una sociedad mixta, y al respecto, los actuales responsables de la conducción de la empresa están ultimando la preparación de un proyecto de modificación de los estatutos con ese fin.

Ahora, el total del paquete accionario está en poder del estado argentino, por lo que deberá ser la secretaría de Prensa y Difusión la que decida.

En el supuesto de que la secretaría de Prensa apruebe el proyecto, se constituirá una sociedad mixta con un 51 por ciento del capital en manos del Estado, y el 49 por ciento restante en la órbita privada.

Lo único que faltara determinar es cómo se hará la oferta de esa parte del paquete accionario, que representaría alrededor de 130,000 dólares.

IBEROAMERICANAS

Discuten Proyecto de Plan

MAR DEL PLATA.—La comisión nombrada por el Consejo Interamericano de Ciencia, Educación y Cultura, presidida por Gonzalo Enrique Beltrán, de México, discutió el proyecto de plan de Ciencia y Tecnología, apoyado por Brasil, México y Uruguay. En contra del texto se expresaron Chile, Estados Unidos, Venezuela, Argentina, Perú y Colombia.—

Llegó Perón a Lima

LIMA.—El ex presidente argentino Juan Domingo Perón arribó anoche a Lima, procedente de Asunción, Paraguay, de donde se despidió con lágrimas del pueblo paraguayo. A su arribo a Lima, Perón fue objeto de gritos de bienvenida y de insultos.

Explosión en Moderno Hotel

PARANA, Argentina.—Una explosión destruyó anoche todo un piso del moderno Hotel Internacional de Turismo donde sesionaban ministros provinciales de obras públicas. Se cree que esto marca la reanudación del terrorismo tras la pausa de un mes mientras Perón estuvo en el país.—

Esfuerzos en Favor del Desarrollo Económico de México y Bolivia

LA PAZ México y Bolivia iniciarán a través de misiones de alto nivel, conversaciones importantes para unir esfuerzos en favor del desarrollo económico.

Una misión mexicana llegó el sábado con el propósito de entablar negociaciones para incrementar las relaciones comerciales y estudiar la posibilidad de concretar, en plazos breves, empresas bi o multinacionales.

Las propuestas mexicanas no sólo se refieren al respaldo financiero para industrias de común interés, sino también a transferencia de tecnología, con miras a ingresar con productos competitivos al mercado andino.

La delegación mexicana es presidida por el subsecretario de Comercio Exterior Eliseo Mendoza Berrueto, e integrada por cinco personalidades del sector comercial, industrial y bancario.

Préstamo de 54 Millones de Dólares Para México

WASHINGTON, 17 de diciembre. — El Banco Norteamericano de Exportación e Importación (EXIMBANK) anunció hoy la concesión de un préstamo de 54.180,000 dolares para ayudar a financiar la construcción de una planta de energía nuclear en México.

El préstamo se concede a la "Comision Federal de Electricidad" (CFE) y servirá para financiar el 90 por ciento del costo del material y equipo norteamericano que se usará en la construcción de la planta de energía nuclear de 600 Mw.

La primera planta de energía nuclear de Mexico estará situada en Laguna Verde, al norte de Veracruz en el Golfo de Mexico. Se estima que el costo total será de 230 millones de dolares.

CLINICA DENTAL AUGUSTA
181 Augusta Ave. 2do. piso — 368-4933
Dentaduras completas y parciales hechas a medida.
Reparaciones y ajustamientos el mismo día. Ajustamientos para dentaduras y consultas gratis. Garantia total en nuestros trabajos.
HORARIO 9 am. - 7 pm. SABADOS 8 am. - 2 pm.

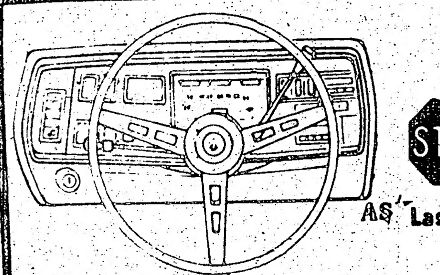
SANTA MARIA

DRIVING SCHOOL
STOP
Las personas instruidas por nosotros son la mejor propaganda.
286 AUGUSTA AVE.
Tel. 923-9701

PROBLEMAS DE INMIGRACION?
Lo asesoramos en cualquier problema o trámite de inmigración.
CONSULTENOS SIN COMPROMISO
Atendemos de 9 am. a 9 pm. de Lunes a Sábado
JOSE M. SILVA
Consultante de Inmigración
404 College st. 2ndo piso
(Altos del Restaurant Barcelona)
Tel. 920-5727

EL CLUB LATINOAMERICANO
"EL INCA"
Presenta el mejor conjunto musical Latinoamericano ahora en Toronto.

Estan ya en venta las entradas para el 31 de Diciembre en 783 College st. y Shaw
LOS CELESTES DE SUDAMERICA
todos los viernes y sábados desde las 8 pm. en el amplio local situado en 783 College st. y Shaw
Sabado desde las 7 pm. en el local situado en 805 Dovercourt Road y Bloor.
Los esperamos

FEMINISIMA

Horoscopo

Hoy será un día, en general, sin aspectos de marcada importancia. Tanto, que a algunos hasta podrá parecer vacío.
ANIVERSARIO:
Las personas que hoy celebran su aniversario tienen una salud mediana; son de carácter inquieto, a veces agitado. Sus actividades profesionales son cómodas y lucrativas, y sus asuntos sentimentales por lo general caprichosos.
NACIMIENTO:
Los niños que nazcan hoy serán inteligentes, activos y concienzudos, aunque algunas veces ensimismados y enigmáticos.

ARIES
PROFESION:
Puede esperar mucho y está en su derecho, pero es mejor que limite sus ambiciones y actúe razonablemente.
AMOR:
Pasará algún tiempo antes de que cicatricen definitivamente algunas heridas.
SALUD:
Procure comer lentamente para ayudar a su digestión.

TAURO
PROFESION:
Tenga cuidado de no pronunciar palabras fuera de lugar en un arrebato de mal humor.
AMOR:
Obre con calma y determinación; de esta manera evitará los errores.
SALUD:
Si su vesícula está deficiente, hágase una cura de agua mineral.

GEMINIS
PROFESION:
Sea muy perspicaz. Hoy tendrá que hacer una elección.
AMOR:
Demuéstrele al ser amado su apego haciéndolo partícipe de sus sentimientos.
SALUD:
Hay que ser ágil y optimista. Los resultados se reflejarán en su salud.

CANCER
PROFESION:
Va a iniciarse un periodo sumamente favorable para usted; afróntelo en buenas condiciones.
AMOR:
Le costará trabajo hacer comprender sus sentimientos y sus actitudes.
SALUD:
No olvide que es necesario hacer por lo menos una visita anual al dentista.

LEO
PROFESION:
Habrá necesidad de aclarar ciertas situaciones. Manténgase a la expectativa.
AMOR:
Es más fácil encontrar enemigos que amigos verdaderamente sinceros.
SALUD:
Procure alejar de usted las causas de su nerviosismo. Hay que vivir en calma.

VIRGO
PROFESION:
No se inmiscuya en un asunto delicado si no se lo solicitan expresamente.
AMOR:
Haga un esfuerzo por ser comprensivo si quiere ver que se interesen por usted.
SALUD:
Usted es bastante descuidado en su alimentación. Eso puede hacer que se provoque una intoxicación.

LIBRA
PROFESION:
No confíe a todos sus proyectos. Su reserva y discreción harán que se alejen los adversarios.
AMOR:
Si sus motivos son válidos, explique su comportamiento.
SALUD:
Alguna pequeña enfermedad pasajera, que se curará fácilmente.

ESCORPION
PROFESION:
No quiera invertir más capital del indispensable. Saque el mayor partido posible a lo que ya tiene.
AMOR:
La sinceridad siempre es conveniente: debe usted expresar claramente su manera de pensar.
SALUD:
Le conviene tomar todas las noches, después de la cena, una infusión que ayude a su digestión.

SAGITARIO
PROFESION:
No tardará en darse cuenta del progreso que ha experimentado la marcha de sus negocios.
AMOR:
Abandone esa tendencia a la desconfianza que lo invade.
SALUD:
Su organismo está sufriendo una fuerte tensión. Relájese.

CAPRICORNIO
PROFESION:
Tenga cuidado de no salirse del círculo de sus responsabilidades
AMOR:
No quiera rebasar los límites de la sinceridad y la lealtad.
SALUD:
Si se va a estar desvelando, es necesario que se alimente bien.

ACUARIO
PROFESION:
Guarde sus proyectos en secreto, si no quiere que alguien se le adelante.
AMOR:
Su vida sentimental está en peligro de sufrir un quebranto a causa de influencias extrañas.
SALUD:
Quite la calefacción en la noche; durante el día ventile su alcoba.

PISCIS
PROFESION:
Siga sin temor sus inspiraciones. Será apoyado.
AMOR:
Haga buenos propósitos en favor de su superación, y trate de realizarlos.
SALUD:
Afecciones crónicas que no deben ser tomadas a la ligera. Deje de fumar.

NEW COLLEGE CLEANERS & LAUNDERERS
SERVICIOS DE TINTORERIA EN SECO
TRAJES - CAMISAS - ABRIGOS, ETC.
PRECIOS ECONOMICOS
383 College Street - Toronto/Ontario. 923-2931

Para Tardes Invernales

Nuestro consentido es Dior, y lo es por su gran gusto y calidad. En esta foto mostramos detalladamente sus terminaciones. Sombrero, abrigo y vestido son de fino material, y todos llevan un pespunte pequeño que enmarca las partes más importantes del vestuario.

Detalle de un conjunto sport que lanzó Nina Ricci para esta temporada de frío. El material escogido es mascota tricot. Colores: rojo, blanco y azul marino. El jersey que lleva abajo es en cachemire rojo.

PARA MUJERES SOLAMENTE

PROBLEMAS DE "DESVIACIONES" EN HIJAS HAY QUE AFRONTARLOS VALIENTEMENTE

Por el Dr. Lindsay R. Curtis

Estimado Dr. Curtis.— Tengo una bella hija de 19 años de edad, que ha comenzado a cambiar de hábitos muy raramente. No guarda las debidas posturas femeninas, habla como si fuera un hombre y, lo que es peor aún, ha perdido interés por los jóvenes de su edad, hasta se ha hecho íntima amiga de una divorciada de 30 años. Ambás salen todos los días, beben juntas, van de paseo sin compañía de hombres —como sería lo natural— y, por último, cuando la llamo la atención a mi hija sobre su extraño comportamiento, me contesta "que su amiga la entiende mejor que yo". Sinceramente, estoy muy preocupada sobre eso que llaman "lebianismo". Madre desesperada.

Madre Desesperada.— Le sugiero que se siente frente a su hija y le hable directa y claramente sobre su comportamiento. Según su descripción me parece que el lebianismo es el tipo de vida seleccionado por su hija. Usted debe ser tan franca con ella como ella lo fue con usted al decirle "que su amiga, la divorciada, la entiende mejor que su propia madre".

Si ella desea ayuda, usted puede referirla a un psiquiátra.

Estimado Dr. Curtis.— Hace tiempo usted mencionó en su columna algo sobre un contraceptivo especial que la mujer puede usar (por medio de inyecciones) cada seis meses. Pero también dijo que ese contraceptivo "estaba aún en investigación". ¿Ya existe algún progreso en esa investigación? Sra. L. R.

Querida Sra. L. R.— Recientes exámenes de 76 mujeres envolvieron largas dosis de progesterone que han probado ser cien por ciento efectivo como contraceptivo. Las pacientes no presentaron problemas de flebitis o infección fermentosa, las cuales son muy comunes en los casos de los contraceptivos por la vía oral.

CHIC

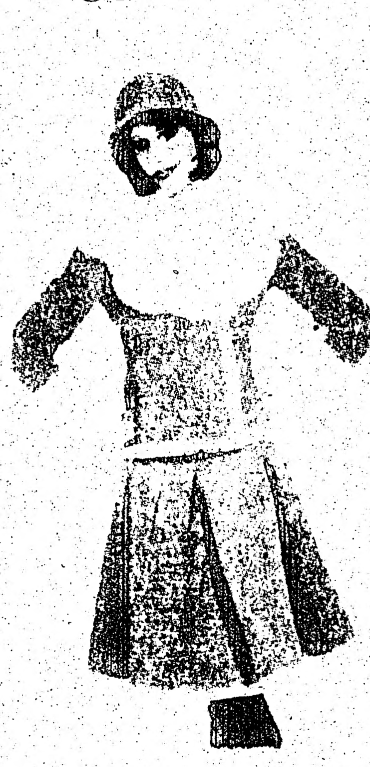

Elegantísima esta capa abrigo de Dior, que se lleva con un vestido de gran gala. Es de vicuña color ladrillo, y tiene un amplísimo cuello de zorra.

SYMPHONY MUSIC CENTRE
1165 Bloor St. W. - 532-9169
Le desea una Feliz Pascua y Prospero Año Nuevo
Instrumentos musicales Lecciones
Discos — Radios — Televisores
Venta y reparación
Hablamos Español.

UNITED AMERICA PUBLISHER
DESEA FELICES PASCUAS Y PROSPERO AÑO NUEVO E INFORMA QUE ESTAMOS EDITANDO EL DIRECTORIO Y GUIA COMERCIAL 1973, PARA EL PUBLICO DE HABLA HISPANA DE TORONTO.
LA INSERCION EN EL DIRECTORIO DE SU NOMBRE, DIRECCION Y TELEFONO ES UN SERVICIO GRATIS.
FAVOR LLAMARNOS AL:
536-7769

PHARMASAVE
Chemists Ltd.
528 College st, Toronto 4, Ont. (entre Palmerston y Euclid)
964-1639
Abierto de Lunes a Sábado entre 9 am. y 12 pm.
Domingos entre 10 am. y 8 pm.
PRODUCTOS DE BELLEZA
PRESCRIPCIONES
VITAMINAS
REMEDIOS
a los precios mas bajos

EXPO FURS
AHORRE COMPRANDO DIRECTAMENTE
De la fabrica a nuestro amigo hispanohablante
ESTOLAS - ABRIGOS - CAPOTAS DE VISON O CUALQUIER OTRA PIEL
96 SPADINA AVE. QUINTO PISO
TELEFONO 368-1847
Res.: 766-5701

DESEA COMPRAR UN TELEVISOR en blanco y negro o a colores?
TENEMOS EN DEMOSTRACION BONITOS MODELOS 1973 DE LAS FAMOSAS MARCAS
Panasonic
PHILIPS
A. D. ELECTRONICS
223 AUGUSTA AVENUE, Telefono: 366-3333
FACILIDADES DE PAGO

ECOS DE SOCIEDAD

IGLESIA EVANGELICA INTERDENOMINACIONAL DE HABLA ESPAÑOLA
CULTOS DE PREDICACION los sabados a las 7,30 p.m.
ESTUDIOS BIBLICOS los domingos a las 9,45 a.m.
DIRECCION: 1050 Danforth Avenue
Toronto 6, Ontario — Telefono: 461-6061

Festival Navideño

Con la asistencia de conocidas personalidades de la comunidad Latinoamericana en Toronto, se llevó a cabo el día Jueves 14 de Diciembre en el Mayfair Tavern un exitoso baile de Navidad organizado por el Consejo Latinoamericano de Directivos. Con mucha alegría y compañerismo se desarrolló la celebración por lo que El Popular felicita a los organizadores de tan animada fiesta.

El Diario Acontecer

Nosotros y el Espacio Sideral

Por Carmen Anderson

Para que alcancemos la Tierra en plenitud, haya justicia, paz riqueza en el espíritu, sería muy interesante que los terrícolas pudiésemos como hoy lo hacen los astronautas, darnos un paseo en el espacio sideral, toda vez que esto parece transformar, en definitiva, a quien llega a él.

Los tres astronautas "retornan a la Tierra con un sentimiento de esperanza y paz para toda la humanidad! Imaginemos que ese sentimiento se hiciese colectivo en todas las almas: no más guerras, no más resentimientos, no más NADA negativo para el desarrollo de todos. Nunca como en la época actual nos hacen falta este género de sentimientos y pensamos que no obstante los grandes deseos de destrucción de ciertos núcleos bélicos, llegará el día de la Gran Paz para todos.

Los astrólogos modernos y los antiguos egipcios, señalaron para la terminación del mundo el año 2000. El actual momento parece indicar que si no es el fin propiamente del mundo, aunque persista el holocausto atómico, si señala en efecto, el cambio radical de la forma de vivir que hasta hoy hemos tenido y cuya característica primordial es la violencia; si queremos continuar con la vida y que esta sea en plenitud, deben terminarse en forma radical todos los obstáculos que en su contra han existido y que, lamentablemente siguen existiendo.

Ahora bien, si para el cambio del hombre es preciso que viaje al espacio, pues ha llegado la hora de iniciar los viajes siderales! Es posible que viendo a miles de kilómetros de distancia nuestra Tierra, sintiesen quienes la agreden, más amor por ella. Las descripciones que los diversos astronautas han hecho en sus diferentes incursiones al espacio, hacen constar que es bellísima! ¿Por qué no entonces aprender a amarla para no destruirla? ¡Quien en verdad ama, solamente piensa en construir, en convertir su amor en algo sagrado e intocable, sin nada que lo lesione y si en cambio lo preserve de cualquier mal!

Si hasta ahora las diferentes y múltiples doctrinas y filosofías, así como religiones han sido insuficientes para que el hombre ame lo suficiente a su planeta, ¿por qué no llevarlo al espacio? Principalmente aún sin merecer el soberbio espectáculo, a quien es belicista, egoísta, necio, para tener en verdad, alguna espera de paz!

LOS CHICOS DE LA PATRULLA

FELIZ NAVIDAD

Mariposas con la Dirección de su País de Origen

MUNICH, Dic. 17,

Están por revelar un secreto no resuelto aún los aproximadamente 450 colaboradores alemanes y extranjeros del Centro Alemán de Investigación de las Migraciones de Mariposas, con sede en Baviera (República Federal de Alemania). Desde hace veinte años, los científicos están tratando de averiguar el camino y la meta de las mariposas migratorias que todos los otoños vuelan por millares de la República Federal de Alemania al Sur. Se proveen las alas de insectos agarrados de pequeñísimos rótulos, provistos de la dirección del Instituto y de un número. A base de los informes sobre los lugares de hallazgo de las mariposas marcadas se puede determinar la ruta del vuelo. Hace poco, la Central puso en libertad unas 2.000 vanesas atalantas que aquí fueron criadas desde el huevo. Del experimento con animales de laboratorio, los investigadores se prometen datos más exactos que hasta ahora.

En Hamburgo pudo admirarse una amplia exposición de mariposas, donde los entomólogos alemanes celebraron su reunión anual.

Los Directores y Guionistas, a la Sociedad Autoral

PARIS, Dic. 18 EFE.— Los directores y guionistas cinematográficos franceses forman parte, a partir de hoy de la Sociedad de Autores Francesa, percibiendo derechos por sus obras que cobran sus colegas teatrales o musicales.

Ante la inclusión de la cinematografia, la Sociedad de Autores y Compositores Dramáticos ha sufrido una modificación en su nombre, y se denominará a partir de ahora Federación de Autores y Compositores.

Con este acuerdo, se pone fin a un antiguo pleito entre los autores de filmes y la Sociedad, que había rechazado hasta ahora la inclusión de los primeros.

Menú de Cada día

Por Mercedes S. DE PRATS

Pizza napolitana.
Pollo empanizado

PIZZA NAPOLITANA.

INGREDIENTES: Medio kilo de pasta de pan u hojaldrada; 5 ó 6 jitomates, pelados y rebanados; 200 gramos de queso tipo mozarella, cortado en rodajas; 6 ó 7 anchoas de lata, sin liquido; aceite de olivo, pimienta recién molida y mejorana también molida, al gusto.

PREPARACION: Se extiende la pasta con un rodillo y se forra con ella un molde grande o dos chicos untados con aceite de bordes no muy altos. Se recubren de rebanadas de jitomate y de queso, con los filetes de anchoas por encima. Se espolvorean con la pimienta y la mejorana. Se bañan con un hilito de aceite y se meten en el horno precalentado, a temperatura regular, por unos 30 minutos aproximadamente. Los últimos 5 minutos, pueden ponerse debajo de la llama directa. Se sirven en seguida.

POLLO EMPANIZADO.

INGREDIENTES: 1 pollo grande y tierno, sin patas ni cabeza, limpio de interiores; chumuscado, lavado, seco y dividido en trozos regulares; 2 ó 3 huevos batidos; el jugo de 1 ó 2 limones; aceite, harina, pan molido, sal, pimienta y perejil picado al gusto.

PREPARACION: Se sazonan los pedazos de pollo con sal y pimienta, se pasan por la harina, sacudiéndole el exceso, después por los huevos batidos y por último por el pan molido. Se doran dos o tres pedazos cada vez en aceite hirviendo, volteándolos con la paleta para que se hagan por todos lados y bien escurridos de la grasa se disponen en un platón precalentado. Se bañan con el jugo de limón y se espolvorean con el perejil. Se sirven en seguida.

El Alma "Pesa" 21 Gramos

DUSSELDORF, Alemania Federal, 18 de diciembre

La vida es sueño... después de la muerte, sostiene el médico sueco Nils Olof Jacobson en concienzudo tratado recién publicado aquí.

El alma pesa tan poco —exactamente 21 gramos— que ni siquiera se da cuenta de que la muerte la dejó huérfana de cuerpo. Porque lo que muere es éste y no el alma diminuta, explica Jacobson en su obra, fruto de largas experiencias y titulada "La vida tras la muerte".

Habituada a su alojamiento corporal y hervidero de imágenes e ideas el alma cree que sigue siendo un hombre que come, bebe, camina, ama y conduce su automóvil.

Para determinar el peso anímico el doctor sueco explica cómo vigiló la evolución del de muchos moribundos y muertos tendidos en camas que, a la vez, eran básculas de extraordinaria precisión.

En las últimas horas de vida, se registra una pérdida continua de peso, correspondiente a la abundante transpiración: 20 gramos de sudor por hora. Pero, cuando se produce el fallecimiento y el alma se evade de la carne, la báscula registra un brusco descenso de 21 gramos.

Los miembros de la Troupe Acrobática de Shengyang de la República Popular China, ejecutan un número de ciclismo, en Chicago. Once acróbatas cabalgan en la bicicleta. La decimoprimera persona está oculta por los demás acróbatas.

la verdad está en EL POPULAR
Canada's Largest Spanish Newspaper

AGRADABLE, NOBLE Y VENTAJOSA OPORTUNIDAD

Cajeros o cajeras para trabajar en banco.
INGLES ESENCIAL
EXPERIENCIA BANCARIA PREFERIDA AUNQUE NO IMPRECINDIBLE
Aplicar a:
Bank of Montreal
350 Bloor st. W.
Toronto 4, Ont.

CRUCIGRAMA

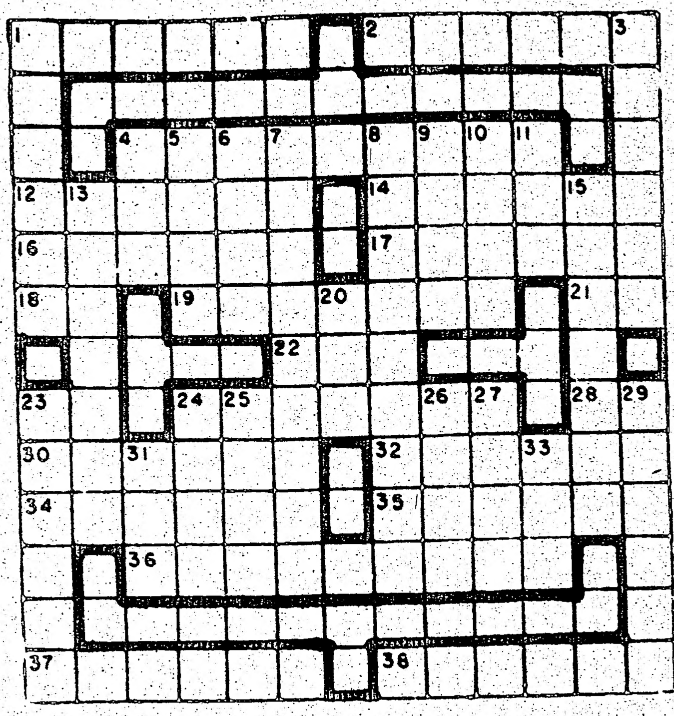

HORIZONTALES

1.- Loro pequeño.
2.- Dejar de tener una cosa que se poseía.
4.- Tropa de viajeros que se reúnen, para atravesar juntos el desierto. (pl.)
12.- Dar los colores del iris.
14.- Planta rubiácea cuya semilla es el café.
16.- Terreno desierto, elevado y sin vegetación.
17.- Fallecimientos.
18.- Olga Diaz. (inic).
19.- Pequeño crustáceo decápodo marino.
21.- Voz que repetida se usa para arrullar a los niños.
22.- Piedra de sacrificios.
23.- Artes Plásticas. (inic).
24.- Brincar, saltar jugando.
28.- Rodolfo Pereda (inic).
30.- Cetáceo americano herbívoro.
332.- Dar asilo a alguien.
34.- Sombrero rojo de los cardenales. (iniv).
35.- Nombre de varón
36.- Distinguir a una persona o cosa, que por cualquier motivo se tenia olvidada.
37.- Vástago nuevo que brota del vegetal.
38.- Defender en un juicio.

VERTICALES

1.- Nombre vulgar de los celentéreos.
3.- Descanso.
4.- Carlos Ibarra Rojas. (inic).
5.- Contra matrimonio (inv.
6.- Parte que arranca de otra principal del árbol o la planta.
7.- Que tiene aroma.
8.- Gran navio de guerra.
9.- Planta arvense de la familia de las crucíferas.
10.- Próximo, contiguo.
11.- Tercer hijo de Adán y Eva.
13.- Matar a pedradas (inv).
15.- Chaquetillas cortas y ceñidas.
20.- Sortija.
23.- Afilar.
24.- Dícese del tabaco en polvo.
25.- Golpe. (inv).
26.- Morada, habitación. (inv)
27.- Haga versos rimados.
29.- Gustar un manjar.
31.- Ciudad de la India, en el Behar.
33.- Hogar.

IMPORTANTE COMPAÑIA

Vendedores que hablen ingles y español. Deben tener automovil y buena experiencia.
Para razones educacionales
Full or part time
Tel. 251-8777

CIUDAD DE TORONTO

HORARIO DE LA NO RECOLECCION

Lunes 25 de Diciembre de 1972
Martes 26 de Diciembre de 1972 y,
Lunes 1 de Enero de 1973
son mantenidos como feriados entre los servicios civiles. No habrá recolección de basura en esos días.
Recolección normal del 25 de Diciembre sera el Miercoles 27 de Diciembre 1972.
Recolección normal del Martes 26 de Diciembre será el Jueves 28 de Diciembre 1972.
Recolección normal del 1 de Enero de 1973 será el Martes 2 de Enero 1973.
Recolección normal del Martes 2 de Enero será el Miercoles 3 de Enero 1973.

Carne fresca de calidad a diario
Salchichas defumadas de fábrica casera
Donde mejor compra es en
POPULAR BUTCHER
871 Dundas Street West – 363 9730
(Esquina de Manning Avenue)
HABLAMOS ESPAÑOL

CEECO MACHINERY MNFG. LTD.
2180 Hgwy. #7 (y Keele)
Concord, Ont.
Ajustadores de Maquinas — mecánicas

Necesitamos ajustadores de maquinaria para trabajo permanente. Aplicante debe tener 3 años como mínimo de experiencia con compañia productora de maquinaria de reputación y ser capaz de presentar referencias. Sueldo será de acuerdo a experiencia. 50 horas garantizadas por semana mas sobretiempo.

Aplicar personalmente o llamar al 889-8710.

Acadia **TRAVEL AGENCY**
AGENCIA OFICIAL DE VIAJES
Desea a la comunidad de habla hispana "Feliz Navidad y un Prospero Año Nuevo"
TEL.: 923-6991
923-8501
NOTARIO PUBLICO
272 AUGUSTA AVE. — TORONTO 2B, ONTARIO

BRILLA EN EL SOL UNA SONRISA,
NACE LA FLOR DE LA AMISTAD,
LLEGA EL CALOR DE UNA CARICIA,
TODO ES AMOR EN NAVIDAD.

ESPAÑA

MADRID AL HABLA

ROSANNA YANNI, es imprescindible y aquí la vemos en "El gran amor del Conde Drácula".

Las Películas de Horror Dejan Buenos Dividendos

TERROR A TODO PLANO — EL NUMERO UNO DE LOS ESPECIALISTAS — "VICTIMAS", PREFERIBLEMENTE FRONDOSAS — EROTISMO DEL SUSTO.

MADRID, España. —¡Paliada está la crisis del cine español, gracias a la ola de cine de terror! Lo que hace unos meses parecía iba a ser no más que moda transeúnte, se ha convertido en panacea del primer plano. Para darles una idea más exacta, les informo que, si en la actualidad se preparan veinte filmes, diez y siete son del género terror. No quiere decir ello que el mercado nacional hispano absorba en plan de "boom" todo el cine de colmillo, sangre y estaca. Sucede que es un tipo de cine que encuentra una salida excelente en el mercado europeo. Claro es que las historias terroríficas que, filmadas en España, ven en el resto de Europa, llevan algunas secuencias complementarias, secuencias que el espectador hispano no verá en los cines patrios. El erotismo aquí se deja entrever, mientras que allende las fronteras (privilegios para las libidos del ex), el sexo no se anda con miramientos. El erotismo de susto (válgame), salvará a la industria cinematográfica, pero es muy posible que acabe con algún espectador de corazón débil y sangre caliente.

En la avalancha, quien está más que solicitado es Paul Naschy, nombre artístico de quien en el registro civil está inscrito como Jacinto Molina. Paul Naschy-Jacinto Molina, hace lo mismo de hombre-lobo que de destripador inglés del pasado siglo; se convierte en vampiro bávaro e incluso hace sus pinitos en el rito del terror oriental.

Bien es verdad que Naschy es un apasionado del género, y un entendido, y que cuando nadie imaginaba el apogeo actual del cine-teatro, ya andaba el hombre haciendo sus películas entre lo Hyde y lo Jekyll, con cuatro cuartos que salían de su propio bolsillo. Ahora es el actor que más trabaja del cine español.

Esta ola de necrofilia, de susto, de sigilo y de sangre, hace asimismo que están muy solicitadas las guapas-más-guapas, las actrices que, además, disponen de una figura con alicientes para que el vampiro de turno pierda las meninges, aunque, que uno sepa, no está muy demostrado que los vampiros y similares tuviesen muchos remilgos a la hora de sus preferencias.

Mirta Miller, Ingrid Garbo, Helga Line, Cristina Suriani, Betsabé Ruiz, Rossana Yenni, Perla Cristal, son requeridas constantemente como víctimas propiciatorias, como lo son aquellas actrices no-agraciadas, matronas de gesto adusto ya al natural, cuyos nombres, por razones de gentileza no reñida con la información periodística, uno silencia.

Alemanes, franceses e italianos, sin contar los países nórdicos, dicen que los españoles hacemos un cine-terror de primera línea. ¡Mira qué bien y qué sorpresa! Señor, ¡si los Hermanos Quintero levantaran cabeza!. . . ¡Osú, con permiso de Dráculas y Draculines. . .!

Su felicitación de fin de año, llegará pronto, si la pone en el correo ¡AHORA!

Fernando Rey Espera Leer un Guión, Para Resolver

El más famoso actor español de nuestros días, cuyo prestigio internacional acabó de fortalecer su actuación en el filme norteamericano "Contacto en Francia", Fernando Rey, en efecto habló ya con el productor mexicano Ramiro Meléndez sobre su probable intervención en la futura película "Tres mujeres en la hoguera".

En cuanto a condiciones de contratación y fechas, parece no haber problema alguno, pero naturalmente Fernando quiere conocer el guión antes de pronunciar la palabra final; en el libreto viene trabajando Luis Alcoriza, quien será el director.

Una vez terminada la adaptación, le será enviada a Fernando para que el hombre resuelva si viene o no; recordamos de paso que también Rubén Broido desea sus servicios para la versión cinematográfica de la obra teatral de Vicente Leñero, "Los albañiles", haciendo el papel que originalmente estuvo a cargo de José Carlos Ruiz.

Serrat Dará a Conocer Nuevo Disco

Con la confirmación del viaje de Joan Manuel Serrat a México el próximo mes de enero, vuelve la imagen de este juglar.

Serrat continúa su proceso de maduración artística, cuyo punto más alto se encuentra en su último trabajo discográfico; esto es, la musicalización de poemas de Miguel Hernández.

Este trabajo es el fruto de largos años de elaboración; cuando conocimos al joven poeta catalán, ya tenía la ansiedad de aportar su música al pensamiento de Miguel Hernández, y sus primeros esbozos estaban pergeñados, aunque el compromiso de la obra demandó largo tiempo.

El trabajo determina un instante definitivo en la búsqueda de Serrat por nuevas formas expresivas.

Más de 10,5 millones de viviendas familiares hay en España

• Destacan Barcelona con 1.183.718, seguida de Madrid con 1.132.793

El total de viviendas familiares en España alcanza la cifra de 10.658.882, ocupando el primer lugar Barcelona con 1.183.718, seguida de Madrid con 1.132.793. Según datos facilitados por el Instituto Nacional de Estadística.

Riveira, posible base de pesqueros japoneses y coreanos

En círculos marítimos coruñeses se señala la posibilidad de que el puerto de Riveira, tercero en importancia de Galicia por sus capturas de pescado, se convierta en el lugar de atraque para los buques de las flotas japonesas y coreanas que operan en Sudáfrica, Canarias y el Atlántico.

Fabulosas Divisas da a España el Turismo

MADRID. Dic. 17. — Las ganancias producidas por el turismo en España establecieron nuevos records en 1972, informó hoy el ministro de Información y Turismo, Alfredo Sánchez Bella.

En el discurso de clausura de un curso para periodistas, el ministro señaló que. . . 31.000.000 de personas visitaron el país este año, haciendo gastos en divisas extranjeras ascendientes a 2,600 millones de dólares.

De sumarse a esa cifra las ganancias indirectas de las aerolíneas y los agentes de viaje, el total sería de alrededor de 3.000 millones de dólares, afirmó Sánchez Bella.

"El turismo —añadió— provee empleo a más de un millón de españoles, y sus ganancias se esparcen por todos los niveles de la sociedad, permitiendo nuestro desarrollo industrial en otros sectores. actualmente es indiscutible que el turismo es la primera industria española, y una de las más estables.

"Lo que el Plan Marshall nos negó, el aumento en turismo nos ha provisto. En los últimos 15 años el turismo ha producido entre 17 y 18,000 millones de dólares, que han sido reinvertidos en la creación de industria española", expresó el ministro.

Dalí Presentó su Ultimo Invento: "El Salivasofa"

PARIS, diciembre — El pintor Salvador Dalí dijo el sábado aquí de su último invento, 'el salivasofá", que espera de él mucho dinero, pues le encanta dormirse "sintiendo que los cheques llueven" sobre él "como divina diarrea de oro".

Otra "genialidad" de Dalí.

El objeto presentado a la prensa por su autor, es un sofá con forma de enorme boca de dos metros de largo y un metro y medio de alto, destinado a usarse como diván.

Fue fabricado bajo la dirección de Dalí en Barcelona, por un grupo de arquitectos españoles.

Vestido de pana rayada, Dalí explicó a la prensa que hizo autentificar el objeto ante escribano público, porque "existen muchas copias de bocas piratas y ésta es la única mía".

El primer "sofá-boca" —explicó Dalí— fue realizado en 1938 por un artista surrealista, Jean-Michel Frank, y luego se sucedieron las imitaciones.

Sin renegar la obra de su "amigo Frank", Dalí dijo querer lograr con su "sofá-boca" un objeto "hipersurrealista".

Plan Industrial Para Galicia

MADRID. Dic. 17. — Las tres bolsas españolas tuvieron una semana característica de fin de año, con poca animación y precios a la baja.

Como sucede en esta época, las empliaciones de capital infieren en la bolsa, pero esta vez sin grandes repercusiones. La subida de las tarifas eléctricas parece colocar en el camino de alza a los valores de ese sector.

El tono apagado se mantuvo hasta el fin de la semana. Los comentaristas económicos enfocaron sus miras hacia otros aspectos, entre ellos la experiencia que se lleva adelante en Galicia a través de una peculiar sociedad para el desarrollo industrial.

Pensando en el futuro plan que habrá de enfocar la estrategia económica nacional frente al mercado común los teóricos están de acuerdo en que el primer paso consiste en la sustitución de las acciones económicas de carácter local por actividades globales establecidas en programa regionales de desarrollo integral.

LA FORD NO DECIDE SOBRE ESPAÑA

MADRID.— Walter Hayes, vicepresidente de la Ford Motor Co., para Europa dijo en una entrevista con el diario madrileño ABC que todavía no se decide algo sobre el establecimiento de una planta automotriz Ford en España.

Homenaje de la Unesco a García Lorca

PARIS, 16 de diciembre.—En la sala principal de la UNESCO se celebró anoche un acto cultural en homenaje al poeta español Fedrico García Lorca. Los organizadores de la comisión de actividades culturales del personal del alto organismo internacional prepararon un programa compuesto de una parte artística y un coloquio dirigido por Ian Gibson.

El poeta Juan de Loxa distribuyó entre los espectadores fotocopias de la partida de nacimiento de Federico García Lorca y mostró varios objetos personales que pertenecieron al malogrado poeta.

Curso Sobre Literatura Infantil

MADRID, 16 de diciembre. (EFE).— En la cátedra, Ramiro de Maeztu del Instituto de Cultura Hispánica continuó ayer el V curso de estudios "formación de expertos en literatura infantil iberoamericana y extranjera" con una conferencia pronunciada por don Carlos Miguel Suárez Radillo, titulada: "Los niños, ese público teatral casi siempre ignorado". El citado curso está dirigido por la profesora Carmen Bravo Villasante y organizado por la dirección de intercambio y cooperación del Instituto de cultura hispánica con el fin de facilitar la perfección profesional de todos aquellos que se dedican a la difícil tarea de escribir para el público infantil.

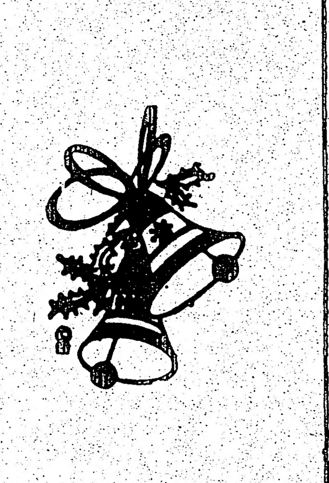

PASTELERIA IBERICA

Desea a la communidad de habla hispana una feliz navidad y un próspero año nuevo.

209 Augusta Ave.
363-7842

279 Augusta Ave.
368-9764

Logran los Veteranos de la Brigada Abraham Lincoln que Pelearon en España, que ya no los Tachen de Comunistas

Por LAWRENCE MEYER

(Servicio especial exclusivo

WASHINGTON. — La Corte de Apelaciones de Estados Unidos ordenó al procurador general retirar de su lista de organizaciones subversivas a la Brigada Abraham Lincoln, un grupo de norteamericanos que peleó al lado de los republicanos contra el general Francisco Franco en la guerra civil española.

La unánime decisión menciona que la permanencia en la lista de la brigada y de los veteranos de la Brigada Abraham Lincoln "no puede ser tolerada", en vista del descuido del procurador general en cumplimentar resoluciones previas con respecto a la inclusión de ese grupo.

La decisión de la corte, reserva de ser apelada, parece dar fin a 24 años de batalla que sostuvo el grupo para resistir el empeño del gobierno de registrarlo como una organización del frente comunista.

Un vocero del departamento de Justicia señaló que la opinión de la corte debería ser revisada antes de emitir una decisión sobre la base en que la apelación podría hacerse.

La corte rechazó, sin embargo, un intento de la brigada de plantear la constitucionalidad de la lista —un catálogo de grupos significativamente comunistas, fascistas y subversivos—, para declararla anticonstitucional.

Leonard Boudin, uno de los abogados pertenecientes a la brigada, dijo que la decisión era un "avance", mas no alcanzaba el "objetivo final de que se declarara anticonstitucional dicha lista". Dijo que ello se podría lograr a través de otro caso.

La disposición emitida vino tras bastantes años de litigio por parte de la brigada para "desenlistarse".

En febrero de 1969, la Corte de Apelaciones dispuso que el caso regresara al tribunal federal de distrito para una ulterior consideración. El tribunal de distrito, a su vez, ordenó al entonces procurador general John Mitchell que llevase al cabo una audiencia acerca de la prolongada inclusión de la brigada y sus veteranos.

En vez de llevar al cabo la audiencia, y sin haber notificado primeramente a la brigada, el procurador general se limitó a enmendar lo concerniente al renglón referente a la brigada, para mencionar su inclusión como "anterior al 20 de abril de 1966". Esa fue la fecha desde la cual quedaba sin efecto a la decisión de la Junta de Control de Actividades Subversivas, del año de 1955, en que se solicitó que la brigada y los veteranos fueran registrados entre los grupos subversivos.

GRANDIOSO BAILE

VENGA A DESPEDIR EL AÑO 1972 CON NOSOTROS !!

EL CENTRO GALLEGO DE TORONTO, les invita a recibir el Nuevo Año con una cena bailable que tendrá lugar en el
HOLY ROSARY CHURCH
354 St. Clair Ave.
El precio es de $10.00 por persona.
Cena servida por el
Restaurante Barcelona

Para mayores informes llame al Restaurant Barcelona, Sol de España o dirigase al 973 de College st. - Tel. 537-9131.

la verdad está en EL POPULAR
Canada's Largest Spanish Newspaper

¡AHORA!
ESTE ES EL RESTAURANT DE MEJOR ATMOSFERA EN TORONTO

BARCELONA SPANISH RESTAURANT
404 College St. Tel. 923-6089
Especializados en platos típicos latinoamericanos y españoles
Abierto desde las 11 am. Cerrado los Lunes

La Grotta
Presenta ahora y para
FIN DE AÑO
a
Marie Vejer
Enrique Burgos
Paco Sevilla
Los Bailarines Flamencos y su guitarra española
Actuaciones diarias excepto los Lunes.
Para sus reservaciones y boletos para fin de año llamar al
364-0216
LA GROTTA TAVERN 49 DUNDAS ST WEST

Con mis mejores deseos

DE VENTA EN LOS PRINCIPALES ESTABLECIMIENTOS HISPANOS.

WORLD'S FINEST SOUND
SILVER

WORLD'S FINEST SOUND
SILVER

BAXTER

SALES & DISTRIBUTING

486 COLLEGE STREET

ELDA y JOE BAXTER AGRADECEN A TODOS LOS LATINOAMERICANOS POR SU PATROCINIO A NUESTRA TIENDA Y JUNTO CON NUESTRO PERSONAL DE VENTAS . . . . . EDGARDO PRIETO, RAUL CUADRO, CARLOS PAREDES — DESEAN UNAS MUY **FELICES FIESTAS** Y UN VENTUROSO **ANO NUEVO.**

CON VUESTRA AYUDA Y APOYO DURANTE LOS PASADOS MESES, AHORA NOS ES POSIBLE **IMPORTAR DIRECTAMENTE** DE OTROS PAISES, Y ASI BRINDARLES VUESTRAS NECESIDADES 5%, 10% Y HASTA 40% MAS BARATAS.

AHORA TENEMOS LOS REQUERIDOS DISCOS, LIBROS Y NOVELAS EN ESPANOL Y EN UN FUTURO CERCANDO PODREMOS BRINDARLES UNA NUEVA LINEA DE ARTICULOS EUROPEOS, JAPONESES Y SUDAMERICANOS.

SOLAMENTE — B A X T E R — EN 486 COLLEGE STREET PUEDE OFRECERLE SUS NECESIDADES AL PRECIO MAS BAJO POSIBLE Y CON LAS MEJORES FACILIDADES DE **CREDITO.**

VENGA Y VEA NUESTRA **"VENTA NAVIDENA** DE ULTIMO MINUTO" EL SABADO 23 Y DOMINGO 24 DE DICIEMBRE SOLAMENTE. TRAIGA A SUS AMIGOS AL NEGOCIO Y, POR LA COMPRA QUE ELLOS REALIZEN OBTENGA UD. UN VALIOSO REGALO GRATIS.

VENGA CON NOSOTROS AL CLUB LATINOAMERICANO DE 783 COLLEGE ST. DE NOCHE (DICIEMBRE 22) A LAS 8 P.M. DONDE REALIZAREMOS EL SORTEO DE LA MAQUINA DE COSER, EL PEQUENO STEREO Y MUCHOS OTROS PREMIOS.

BAXTER

SALES & DISTRIBUTING

486 COLLEGE STREET

Le desea Feliz Navidad

Nuestros mejores deseos para usted y su familia.

Feliz Navidad

Más Espectacular Este año Será la Navidad, en Belén

BELEN, Dic. 18, — La Navidad llega tres veces al año a esta población, cuna de Cristo, y las autoridades israelíes pronosticaron hoy que las próximas festividades serán más espectaculares que nunca.

Catorce mil visitantes navideños tienen reservas para venir a Jerusalén en la aerolínea El Al, de Israel, y once barcos navegan rumbo a Tierra Santa con otros visitantes, según dijo el ministerio de Turismo.

Varias líneas de aviación extranjeras tienen señalados vuelos adicionales en sus itinerarios y el ministerio informó que se esperaban 140 grupos organizados de peregrinos, con 19 coros para cantar villancicos fuera de la basílica de la Natividad, situada sobre el sitio tradicional del pesebre en que nació Jesús.

Tres coros norteamericanos serán dirigidos por James Irwin, uno de los astronaútas que visitó la Luna.

Tropas israelíes completaban medidas secretas de seguridad alrededor de Belén, en previsión de posibles ataques de guerrilleros para sabotear las fiestas navideñas auspiciadas por los israelíes. Israel arrebató a Jordania el control de la ciudad árabe-cristiana en la guerra de 1967.

El ministro de Turismo de Israel, Moshe Kol, en un saludo a los esperados peregrinos dijo: "Esperamos que vuestra presencia promueva la paz y hermandad entre las naciones y contribuya a la tolerancia religiosa". El ministro planea dar a cada visitante navideño, como regalo de Navidad, una copia de un sello hebreo de 2,800 años de antigüedad.

Los israelíes proyectan difundir las celebraciones de Belén a todo el mundo, con la primera transmisión televisada "en vivo" de la misa de medianoche del 24 de diciembre.

Después de la fiesta occidental del 25 de diciembre, las iglesias ortodoxas celebrarán la Navidad el 6 de enero y los cristianos armenios el 18 de enero.

No se formularon pronósticos precisos del número total de peregrinos y turistas esperados.

La Basílica de Vezelay

Por PIERRE DAN

VEZELAY, Dic. 18. Exclusivo. Una de las partes más relevantes y bellas de la famosa abadía de Vezelay es sin duda alguna su pórtico, tesoro preciadísimo de la rica escultura romántica francesa.

En él, sobre el tímpano de su portal central, un ingeniero, anónimo y genial, hace más de ochocientos años, interpretó en la piedra con robusta y exaltada inspiración la mística escena del Pentecostés.

Allí están Cristo y sus Doce Apóstoles, apretados estos entre sí, unidos y transidos por una íntima angustia, flacas y alargadas figuras, por debajo de las cuales, se extiende una inmensa multitud que se adivina agitada y ferviente, procedente de los cuatro puntos cardinales de la Tierra, como un símbolo de las plurales razas que la pueblan, en busca de la luz de los Evangelios. Otros dos portales, pero pequeños y de traza muy pura, se diría de fresca ingenuidad, en los que fueron esculpidos La Natividad de Cristo y sus reapariciones después de la Resurrección, encuadran aquella composición, tenida con razón como la más admirable y conmovedora de todas las del arte romántico.

Navidad en el Medio Oriente

Miles de Peregrinos de Todos el Mundo Visitarán Tierra Santa.- Medidas de Seguridad Alrededor de Belén

BELEN — La Navidad llega tres veces al año a esta población cuna de Cristo, y las autoridades israelíes pronosticaron que las próximas festividades serán más espectaculares que nunca.

Catorce mil visitantes navideños tienen reservas para venir a Jerusalén en la aerolínea El Al, de Israel, y once barcos navegan rumbo a Tierra Santa con otros visitantes, según dijo el Ministerio de Turismo.

Varias líneas de aviación extranjeras tienen señalados vuelos adicionales en sus itinerarios y el ministerio informó que se esperaban 140 grupos organizados de peregrinos, con 19 coros para cantar villancicos fuera de la iglesia de la Natividad, situada sobre el sitio tradicional del pesebre en que nació Jesús.

Tres coros norteamericanos serán dirigidos por James Irwin, uno de los astronautas que visitó la Luna.

Tropas israelíes completaban medidas secretas de seguridad alrededor de Belén en previsión de posibles ataques de guerrilleros para sabotear las fiestas navideñas auspiciadas por los israelíes. Israel arrebató a Jordania el control de la ciudad árabe-cristiana en la guerra de 1967.

El ministro de Turismo de Israel, Moshe Kol, en un saludo a los esperados peregrinos dijo: "esperamos que vuestra presencia promueva la paz y hermandad entre las naciones, y contribuya a la tolerancia religiosa". El ministerio planea dar a cada visitante navideño, como regalo de Navidad, una copia de un sello hebreo de 2,800 años de antigüedad.

Los israelíes proyectan difundir las celebraciones de Belén a todo el mundo, con la primera transmisión televisada "en vivo" de la misa de medianoche del 24 de diciembre.

Después de la fiesta occidental del 25 de diciembre, las iglesias ortodoxas celebran la Navidad el 5 del enero y los cristianos armenios el 18 de enero.

No se formularon pronósticos precisos del número total de peregrinos y turistas esperados.

Giras de peregrinos son esperadas de Estados Unidos, Europa, Africa y Australia, informó el ministerio. Entre los 4,500 esperados en los barcos de crucero se cuentan 1,000 niños de Inglaterra y 300 peregrinos de Yugoslavia.

En Belén, se han colgado luces de colores en la Plaza del Pesebre, un patio de estacionamiento en el exterior de la antigua iglesia de la Natividad. Automóviles y camiones que atestan la plaza durante todo el año han sido excluidos del lugar por la Navidad.

La Navidad en el Medio Oriente carece de algunas de las características del occidente, pero Santa Claus apareció en Belén anteayer casi por primera vez. Santa fue enviado por un periódico inglés, con su bolsa de regalos en un burro.

Su presencia fue tan extraña que Santa Claus fue acosado por adultos excitados y su barba desapareció en el tumulto. Los niños no pudieron acercarse, por lo que se dirigió a un asilo de huérfanos para entregar el resto de los regalos.

El Cristo con sus apóstoles que se encuentra en la basílica de Vezelay.

SUN TRAVEL

641 BLOOR STREET WEST, TORONTO 174, ONT TELEPHONE 534-9291/2

Desea a la comunidad hispano hablante de Toronto una feliz Navidad y un Próspero Año Nuevo.

HABLAMOS ESPAÑOL

Consultas gratis en todos sus problemas de inmigración. Preguntenos acerca de nuestras grandes facilidades de crédito.

Navidad es una sonrisa llena de amor

Lisbon Service Station

339 College st. – Tel. 962-5169

Desea a la comunidad hispano hablante de Toronto una felíz Navidad y un Próspero Año Nuevo.

Gulf

Navidad

Por MARIA DOLORES OLIVARES

¡Hace frío! La heterogénea muchedumbre es ya un enjambre disperso e incesante en nuestra gran ciudad, ciudad de singulares privilegios y progreso creciente; de moderna estructura y fuerte tradición. Es la fisonomía de un gran país en el mes de diciembre, y son sus navidades, preñadas de esperanzas y de augurios, lo que sobreexcita el cálido sentir del pueblo mexicano.

En los aparadores e interior de los grandes almacenes, hay derroche de juguetes preciosos, de objetos tentadores, y las noches se transforman en días luminosos, al adornarse con focos de colores todas las avenidas, las fuentes y los parques producen nuevo encanto con sus luces nocturnas, y en la plaza de la Constitución se sublima el espíritu en presencia de la magna estructura del arte colonial que la circunda, y transfigura en sitio de leyenda el genial decorado de la iluminación.

Las típicas piñatas en forma de corderos, de muñecos indígenas, estrellas, arbolitos y otras innumerables figuras, se cuelgan a lo largo de las calles por toda la ciudad; en patios y salones, y son imprescindibles en las tradicionales posadas mexicanas.

En los semblantes de las muchachas casaderas hay rubor de ilusiones, por la llegada del mes de los idilios; de los alegres bailes en que alternan con jóvenes, ansiosos también de tal encuentro entre pinos cuajados de cosas navideñas, campanitas plateadas, esferas de colores, escarcha y heno fresco, y el ambiente propicio a los amores jóvenes.

¡Hace frío en Navidad!

Muebles Directamente de la Fábrica

Ahorre la ganancia del comerciante

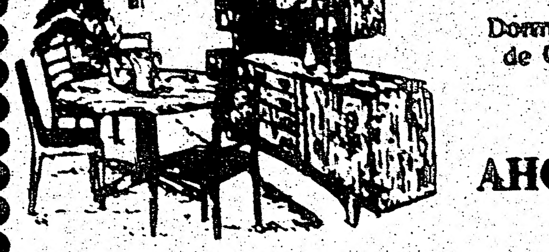

Dormitorios - Comedores - Living - Conjuntos de Cocina - Lámparas - Alfombras - Mesas en ESTILOS MODERNO, DINAMARQUES, ESPAÑOL Y PROVENZAL FRANCES

AHORRE • AHORRE • AHORRE

AMPLIAS FACILIDADES DE PAGO

Pregunte por DON MANUEL su vendedor español

UNITED FURNITURE FACTORIES

66 SPADINA AVENUE - ESQUINA KING STREET

TEL.: 366-3851 — Abierto de 10 a. m hasta 8.30 p. m

CROSSTOWN

CLINICA DE DENTADURAS

Dentaduras Completas y Parciales

Rebasados y Composturas

DIRECTAMENTE AL PUBLICO

90 días de garantía incondicional - Hablamos español

LUIS FUCHS

590 BLOOR ST. W. (esq. Bathurst) Tel: 534-6301

FUTBOL

Futbol en Cables

En Santiago: Por Colo Colo se Olvidan de la Política

SANTIAGO DE CHILE (EFE).— Los chilenos han dejado sus problemas fundamentales de la época — calor excesivo, inflación, consumismo y política— para dedicarse a comentar y celebrar el título obtenido en el campeonato profesional de futbol por el club más popular, el Colo Colo.

Llamado también el equipo albo o "El del cacique", el Colo Colo —nombre de un fiero jefe araucano que batalló con los conquistadores españoles— se proclamó campeón con un magro empate, el sábado por la noche, frente al modesto club Huachipato (1-1). Sin embargo, le bastó para consagrarse y para que se desate una eufórica fiesta en Concepción, la ciudad donde se realizó el encuentro.

Ahora, Colo Colo se dispone a enfrentarse al también flamante campeón argentino, San Lorenzo de Almagro, en un partido fijado para la noche de hoy martes.

Los hinchas de Colo Colo suelen lanzar el grito de "el Colo es Chile" y eso en alguna forma se ha justificado por el bullicio general que ha provocado su angustiosa proclamación en la penúltima fecha a sólo tres puntos del segundo, Unión Española.

Entre las figuras de Colo Colo están el mediocampista de ataque Francisco Valdes, por ahora insustituible en las selecciones nacionales chilenas.

También es muy popular el ariete derecho Carlos Cazselly, cotizado por clubes del extranjero.

Dos figuras fundamentales son el arquero argentino Miguel Onzari, a préstamo de Huracán de Buenos Aires, y el brasileño goleador Elson Beiruth, que vino desde el Corinthians y Flamengo hace ya varios años.

Desde 1933, cuando comenzó el futbol profesional en Chile, Colo Colo ha sido campeón once veces, más que cualquier otro club.

Vavá: Entrenador Cesado

CORDOBA, España (EFE).— Vavá, el célebre jugador brasileño que venía desarrollando la labor de entrenador del Córdoba club de futbol, de la segunda división española, abandonó su club por decisión de la directiva.

Con Vavá al frente, el Córdoba descendió la pasada temporada a segunda división y en la presente, el equipo se encuentra ya, después de 16 jornadas en una zona inquietante de la clasificación.

Nacional de Uruguay

Protestó al Arbitro y no se Presentó al Encuentro

MONTEVIDEO, — La última jornada del campeonato uruguayo de futbol profesional se cumplió ayer tarde sin sorpresas, con las posiciones ya decididas desde hace una semana.

Nacional se coronó cuádruple campeón mientras que Sudamérica y Central Español deberán jugar una serie de repechaje, con Racing y Fenix de Ascenso, por un solo puesto en la división primera.

Sudamérica, que finalmente se ubicó séptimo en la general, tendrá que intervenir en este grupo debido a que se suman los puntos obtenidos en los dos últimos campeonatos para decidir los equipos que descienden. El club que sube, a los efectos de ese cómputo, duplica el puntaje.

Wanderers, ganador del torneo de segunda, jugará automáticamente el año próximo en el circulo mayor.

Los resultados de ayer fueron: Defensor 4 Bella Vista 0, Danubio 5 Cerro 3, Central 0 Rentistas2 y Liverpool 1 Sudamérica 2.

El hecho insólito, pero ya previsto desde hace dos días, lo constituyó el "abandono" protagonizado por Peñarol ante Huracán Buceo como protesta por la designación de un árbitro para este encuentro y que hace una semana le anuló el gol de la victoria frente al Campeón Nacional.

Con el vicecampeón asegurado y también su participación en la Copa Libertadores, Peñarol cedió los puntos a su rival de turno y aceptó la sanción además de 30 mil pesos (unos 30 dólares) y la pérdida de sus derechos de locatario en los primeros seis partidos del torneo de liga 1973.

Nacional, por su lado, había ganado a River Plate 2 a 1 el sábado en partido adelantado y confirmado virtudes de campeón.

La clasificación final fue:

Nacional 36 puntos, Peñarol 28, Defensor 26, Cerro y Huracán Buceo 23 Liverpool 22, Sud América y River Plate 21, Rentistas 20, Danubio 18, Bella Vista 17, Central Español 9.

Cubilla: año de Suspensión

MONTEVIDEO — Luis Cubilla, el veterano jugador internacional del futbol uruguayo, uno de los pilares que contribuyeron a consagrar la Nacional, campeón del torneo local de la actual temporada, podría continuar su campaña deportiva en Paraguay. Así trascendió en esferas allegadas a la institución uruguaya ante la posibilidad de que el jugador sea suspendido un año por agresión al árbitro Milton Lorenzo, el pasado 10 del corriente, en ocasión de la disputa del clásico del futbol uruguayo entre su entidad y Peñarol.

El director técnico del Club Guaraní de Asunción, Alcides Silveira, ante esa eventualidad, entró en contacto con directivos del Nacional.

Estos no desean bajo ningún concepto desprenderse de su defensor por necesitarlo para la Copa Libertadores de América, pero si el Tribunal de Penas de la Asociación Uruguaya de Futbol le impusiera una sanción severa, quedarían abiertas las puertas para dejarlo en libertad.

Sin embargo, se cree es fuentes bien informadas que el pase del jugador, en caso de otorgarse, sería en calidad de préstamo por el tiempo que dure su suspensión.

Huelga: Jugadores Sentados

LIMA, (EFE).— Protestando por la actuación del arbitro, los jugadores del "augusto D. Leguía" se sentaron en pleno campo de juego. Los indicados consideraban que el sexto y séptimo goles que encaja su equipo, fueron marcados en claro "Offside", informa el Diario de Lima "La Prensa".

Su rival, "El Cinciano", de la ciudad del Cuzco, capital del departamento del mismo nombre, a 1,201 kilómetros al sureste de Lima, marcaron su octavo gol ante la pasividad de sus adversarios, lo que hizo que el árbitro cuestionado por terminar el partido, con el resultado de 8-0.

El partido se jugaba para la clasificación del representante futbolístico del departamento del Cuzco dentro de la Copa Perú" es muy posible que ante la huelga de "piernas caídas" de los jugadores de "augusto B. Leguia" este equipo sea descalificado.

San Lorenzo se Coronó Venciendo al River 1-0

E.F.E.

BUENOS AIRES, 17 de diciembre. — San Lorenzo de Almagro, de Buenos Aires, se consagró hoy campeón del torneo nacional de futbol argentino, al vencer a River Plate por uno a cero, durante la etapa complementaria.

El tanto de la victoria fue conseguido por Figueroa a los 10 minutos, de un tiro a media altura que se hundió en la red riverplatense.

Indudablemente, el delantero Figueroa fue el héroe de la jornada de hoy en el encuentro entre San Lorenzo y River, cuyos instantes postreros revistieron un tenso dramatismo.

El partido, a lo largo de los dos tiempos reglamentarios, se desarrolló con ligero dominio sanlorencista, pese a que River no dejaba de acosar y crear momentos de peligro en la zona contraria.

Sin embargo, el hecho de no haberse inaugurado el marcador durante los noventa minutos demuestra bien a las claras que la pugna tuvo vigor, coraje y también cautela por ambas partes.

Traspasada esa barrera, ya en el tiempo complementario, se imponía una definición y fue cuando las líneas de ataque de San Lorenzo de Almagro se lanzaron con ímpetu a la victoria, en tanto los adversarios, quizás más agotados, se vieron imposibilitados de cubrir la brecha por donde había de llegar su derrota.

Cerca de 100,000 espectadores asistieron al reñido encuentro y al sonar la pitada final, la euforia sanlorencista adquirió características realmente indescriptibles.

San Lorenzo se clasificó campeón y es el primer equipo que consigue ganar, en un mismo año, los dos torneos más importantes del futbol argentino: el Metropolitano y éste que finalizó hoy.

A las órdenes del árbitro Roberto Goicoechea, los equipos se alinearon de la siguiente forma:

SAN LORENZO DE ALMAGRO: Irusta, Villar, Rezza, Heredia y Rosl; Espósito, Telch y Coccho; Figueroa, Ayala y Chazarreta.

RIVER PLATE: J. Pérez, O. Pérez, Dominichi, Daulte y Guistossi; J. López, Vázquez y Alonso; Mastrangelo, Morete y Mas.

Por gol Average el Atlético de Madrid es el Nuevo Líder

Corresponsal

MADRID, 17 de diciembre. Cuando el año 1972 finaliza, a falta de una sola jornada para la proclamación honorífica de campeón de invierno de la liga española el Atlético de Madrid, por mejor gol average, se situó en cabeza de la clasificación, desplazando al Barcelona, que se había mantenido en ella desde la segunda jornada del torneo.

Para que esto ocurriera pasaron muchas cosas por esos campos de juego de España. Por ejemplo, en el Granada-Atlético de Madrid, apenas marcó Becerra el gol Atlético, en fallo del argentino Aguirre Suárez, empató el Granada. El árbitro, dio primero, el gol válido, pero luego lo anuló. Bronca impresionante y el juego detenido durante diez minutos, para apenas reanudado, concluir la contienda, ya que el árbitro estimó que allí podía ocurrir una tragedia.

Por ejemplo, en el Burgos-Barcelona, en el último minuto del primer tiempo, el barcelonista Gallego cometió un clarísimo penalty al bajar el balón con la mano. Todos lo vieron clarísimo, menos el árbitro. Hubo también bronca y al final empate sin goles, pobre resultado para el hasta hoy líder, enfrentado al "colista". C, por último, en el Español-Atlético de Bilbao, a los 12 minutos del segundo tiempo, el árbitro anuló un gol al Español que le hubiera supuesto el triunfo y con él al primer lugar de la clasificación. En fin, los árbitros fueron jueces en toda la extensión de la palabra.

El Real Madrid colocó seis goles a la Real Sociedad, que fue sancionada con el penalty inexistente en el último minuto del primer tiempo, cuando el marcador iba con empate a un gol, Pirri lo convirtió y además el árbitro expulsó a Gorriti, con lo que en el segundo tiempo los locales jugaron a placer, de modo magnífico hasta conseguir la gran goleada.

Otro partido signado por goleada fue el Valencia-Castellón, rivales regionales que volvieron a enfrentarse en primera división después de 25 años de ausencia del Castellón. La gran figura fue el argentino Valdez, autor de los cuatro goles valencianistas. Todo un recital.

A destacar la victoria mínima del Málaga en campo del Betis, que hunde a este equipo, así como el empate sin goles del Celta en Oviedo y la victoria del Coruña sobre el Gijón. En Zaragoza, mucha niebla, hasta el punto de que los espectadores no vieron quién logró el gol del triunfo del Zaragoza sobre Las Palmas. Incluso se cruzaron apuestas. 0.34-349. Los que no votaron por González.

El próximo domingo, pausa en el torneo. Con motivo de las fiestas navideñas. La liga se reanudará el día 31, aunque varios partidos se jugarán el día 30.

Resultados de la decimoquinta jornada:

Español cero, Atlético de Bilbao cero; Real Madrid seis, Real Sociedad uno; Betis cero, Málaga uno; Oviedo cero, Celta cero; Valencia cuatro, Castellón dos; Coruña dos, Gijón uno; Zaragoza uno, Las Palmas cero; Granada cero, Atlético de Madrid uno; Burgos cero, Barcelona cero.

CLASIFICACION

Atlético de Madrid y Barcelona, 21 puntos; Español, 20; Real Madrid, 19; Málaga, 18; Zaragoza y Real Sociedad, 17; Valencia y Athletic de Bilbac, 15; Granada, 14; Gijón, Castellón y Coruña, 13; Las Palmas, 12; Celta y Oviedo, 11; Betis y Burgos, 10.

Terroristas Detenidos en el Estadio

E.F.E.

BUENOS AIRES, 17 de diciembre.—La policía detuvo hoy a varios sujetos provistos de armas y otros elementos cuando intentaban entrar en el estadio de futbol para provocar desórdenes y sembrar el pánico, poco antes de comenzar el partido entre San Lorenzo de Almagro y River Plate por la final del torneo nacional de futbol en que se consagró campeón el primero al ganar por 1-0.

Para resguardar el orden se había montado un gran dispositivo de seguridad y en las inmediaciones del estadio fue detenido un grupo de individuos que llevaban ocultos entre sus ropas cachiporras, revólveres, bombas de estruendo, petardos, paraguas con estoque, armas blancas y sobres conteniendo estupefacientes.

FUTBOL EN EL MUNDO

TUNEZ, Dic. 17, .—Tunez eliminó hoy a Egipto de la rueda preliminar del Campeonato Mundial de Futbol de 1974, al vencer en el partido de desquite por 2-0. Unos cuarenta mil espectadores presenciaron el encuentro.

NAIROBI, Dic. 17, AP.—Kenya empató hoy 2-2 con el equipo de Mauricio y avanzó a la tercera ronda preliminar del Torneo Mundial de Futbol de 197' con un marcador agregado de 5-3. En el primer partido, en Port Louis, ganaron los kenyanos por 3-1.

ROMA, Dic. 17, EFE.—Fue tormentoso el final del partido que hoy jugaron aquí los equipos Roma e Internacionale. Ganó este último con tiro penal por 2-1, pero se registró una invasión de cancha y al árbitro dio por concluido el juego, segundos antes de eu término oficial. El partido Milán-Lazio se suspendió ocho minutos antes del tiempo reglamentario por la intensa neblina. El marcador favorecía a Milán por 1-0, pero el partido volverá a jugarse de principio a fin. Otros resultados: Bolonia 2, Nápoles 0; Cagliari 1, Sampdoria 0; Lanerosi 0, Juventus 1; Palermo 1, Florentina 0; Ternana Om Atalanta 0 y Torino 3, Verona 2. Internacionale encabeza la tabla con 17 puntos, seguido por Lazio con 16 y Milán y Juventus con 15.

BUENOS AIRES, Dic. 17, EFE.—Después de haber conquistado hace unos meses el título de campeón metropolitano, el equipo Son Lorenzo de Almagro logró hoy el título de campeón nacional al imponerse a River Plate por 1-0. El único gol fue marcado por Figueroa a los 10 minutos del primero de los dos tiempos extras, pues el partido había concluido con empate a cero.

LIMA, Dic. 17 El popular club local Alianza de Lima se clasificó hoy campeón de futbol profesional al ganar por 3-0 al Sima su partido de la última fecha por 3-0. Sin embargo, de jugar una serie más con Deportivo Municipal, Defensor Lima y Universitario de Deportes, los cuatro mejores clasificados, más sporting Cristal, y José Gálvez

Colo-Colo Campeón de 1972 del fut Chileno

SANTIAGO, Chile, 17 de diciembre.—Colo Colo, el más popular de los equipos de futbol chileno, se clasificó anoche campeón 1972, pese a haber empatado a un gol por lado con Huachipato, en la sureña ciudad de Concepción.

Con su victoria Colo Colo acumula 30 puntos en la tabla de posiciones, quedando a tres inalcanzables puntos de Unión Española, cuando sólo queda una fecha para poner término al torneo profesional de futbol.

Unión Española, por su parte, que también anoche, jugando en esta capital derrotó a Deportes Concepción, por uno a cero, se perfila como el futuro vicecampeón, siempre que no sufra una derrota en su último partido, a jugarse la próxima semana.

Detrás de Unión Española, a sólo tres puntos se ubica Universidad de Chile, que debe ganar sus dos últimos partidos, uno de ellos a disputarse esta noche.

Si Unión Española empata su último encuentro y Universidad de Chile gana los dos que le restan, se produciría un empate en el segundo puesto del campeonato, debiendo jugarse un partido definitorio.

Ahora en el supuesto, que Unión Española pierda su encuentro final, y Universidad de Chile gane los dos últimos, será el equipo universitario el que se llevaría el título de vicecampeón.

En otro partido, también jugado anoche, Magallanes venció a O'Higgins, por uno a cero.

Los restantes partidos de la decimosexta fecha de la segunda rueda del torneo, se disputarán esta noche, finalizando hacia la medianoche.

Fue tormentoso el final del encuentro entre Roma e Internazionale, ayer en Roma. Por regla general el anotador del gol de la victoria recibe parabienes, pero no en este caso en el que Roberto Boninsegna, que anotó en penal, el gol que dio el triunfo al Inter fue agredido por un furioso hincha del Roma, al que sujeta otro espectador. Al final la policía disparó gases lacrimógenos para restablecer el orden

Futbol en el Mundo

GRECIA

ATENAS, 17 de diciembre. —El Paok se mantiene en cabeza del torneo griego de futbol de Primera División tras su victoria de hoy por 2-0 sobre el Kavia en un partido de la 13a. jornada.

GARAGE GOMEZ
80 MACK AVE — SCARBOROUGH
TEL.: 691-3874
REPARACION DE AUTOMOVILES

College Pet Shop
AVES RARAS, EXÓTICAS
Alimentos para todo genero de animales y aves.
295 College Street, 924-5598
Oeste de Spadina
Linea completa de productos Hartz Mountain

la verdad está en EL POPULAR
Canada's Largest Spanish Newspaper

WEBER OPTICAL
550 College st. Toronto 4 Ont
tel. 923-1714
LAS ULTIMAS NOVEDADES LLEGADAS DE
EUROPA EN ARMAZONES Y LENTES
ESPECIALISTAS en colocacion de lentes de contacto

E. Monteiro Plumbing & Heating
TEL 533-3992
GAS - DESAGUES - REPARACIONES
ALTERACIONES Y NUEVOS TRABAJOS
METRO LIC P777
1247 DUNDAS STREET WEST
24 HORAS DE SERVICIO de emergencia

GRAN BAILE
Auspiciado por el COOKSVILLE SOCCER CLUB
El 31 de Diciembre en el St. Mary Slovak Hall, 257 Shaw st., Toronto.
Entrada: $10.00 por persona (comida incluida)
Boletos deberán ser comprados con anticipación si fuese posible, telefoneando al Sr. Jose Maurelio, Tel. #923-5787 o Sr. Gino Molinaro, Tel. #625-5600

QUE SU NOCHEBUENA SEA MAS AGRADABLE
LATINA TRAVEL SERVICES
AGENCIA DE VIAJES
¡TENEMOS MAS!
HABLAMOS ESPAÑOL
GRANDES FACILIDADES DE CREDITO
EXPERIENCIA ... CAPACIDAD y HONESTIDAD
Atención de Lunes a Domingos de 8 am. a 9 pm.
316 COLLEGE ST.
"AQUI SOMOS LATINOS"
TEL. 920-2328

DEPORTES

brillante navidad

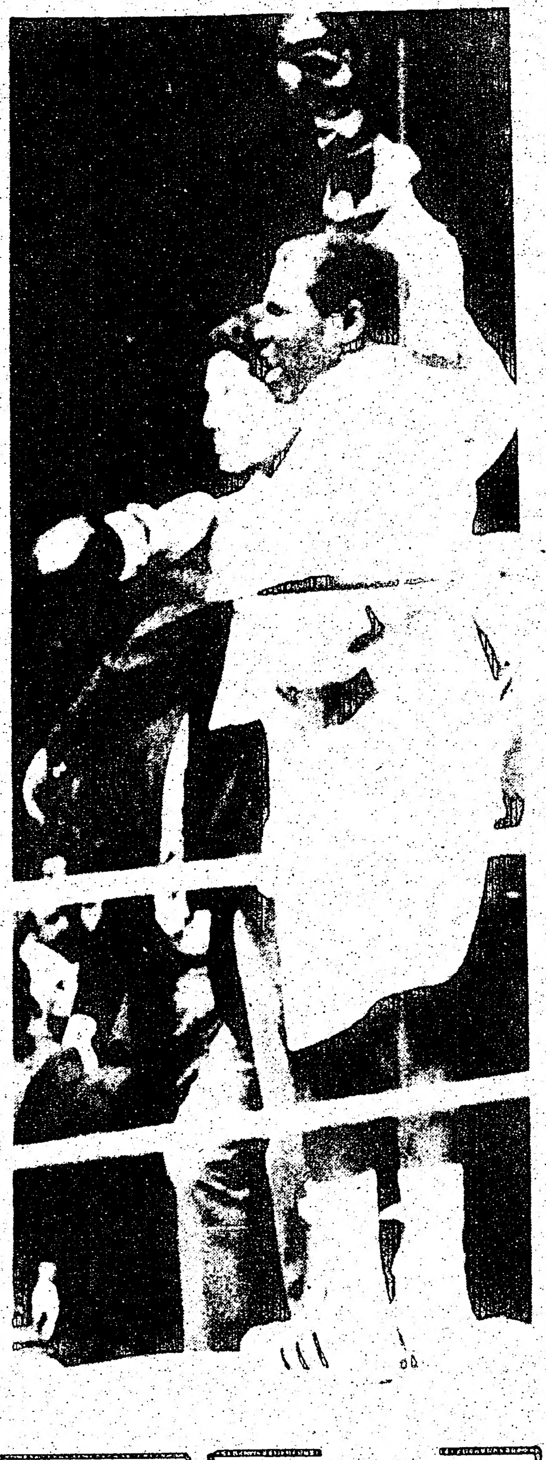

Bouttier Ganó por Descalificación a Emile Griffith

PARIS, 18 de diciembre — El francés Jean Claude Bouttier fue declarado vencedor del norteamericano Emile Griffith, al descalificar el árbitro a éste último en el séptimo asalto de un combate de boxeo, pesos medianos, que se disputó hoy en París.

Persuadidos de que esta descalificación era injusta, Emile Griffith y su empresario decidieron apelar esa decisión pues esta derrota lo elimina de ser considerado el próximo rival del campeón mundial, Carlos Monzón.

LA VENTAJA ERA DEL NORTEAMERICANO

El árbitro francés Gondret llamó la atención de Griffith en el sexto asalto por golpe bajo. En el siguiente el norteamericano volvió a pegar bajo y el réferi interrumpió el combate cuando faltaba un minuto para terminar la ronda.

En el momento de interrumpirse el combate de esta noche, Griffith contaba una ventaja de dos o tres puntos, lograda sobre todo por su mayor agresividad.

En otro combate de esta función el púgil de peso mediano Rodrigo Valdés venció por puntos a Carlos Marks, de Trinidad, al término de un combate a diez asaltos, que resultaron bastante mediocres.

EMILE Griffith, desconsolado por su descalificación ante el francés Jean Claude Bouttier en el séptimo round, por un supuesto golpe prohibido.

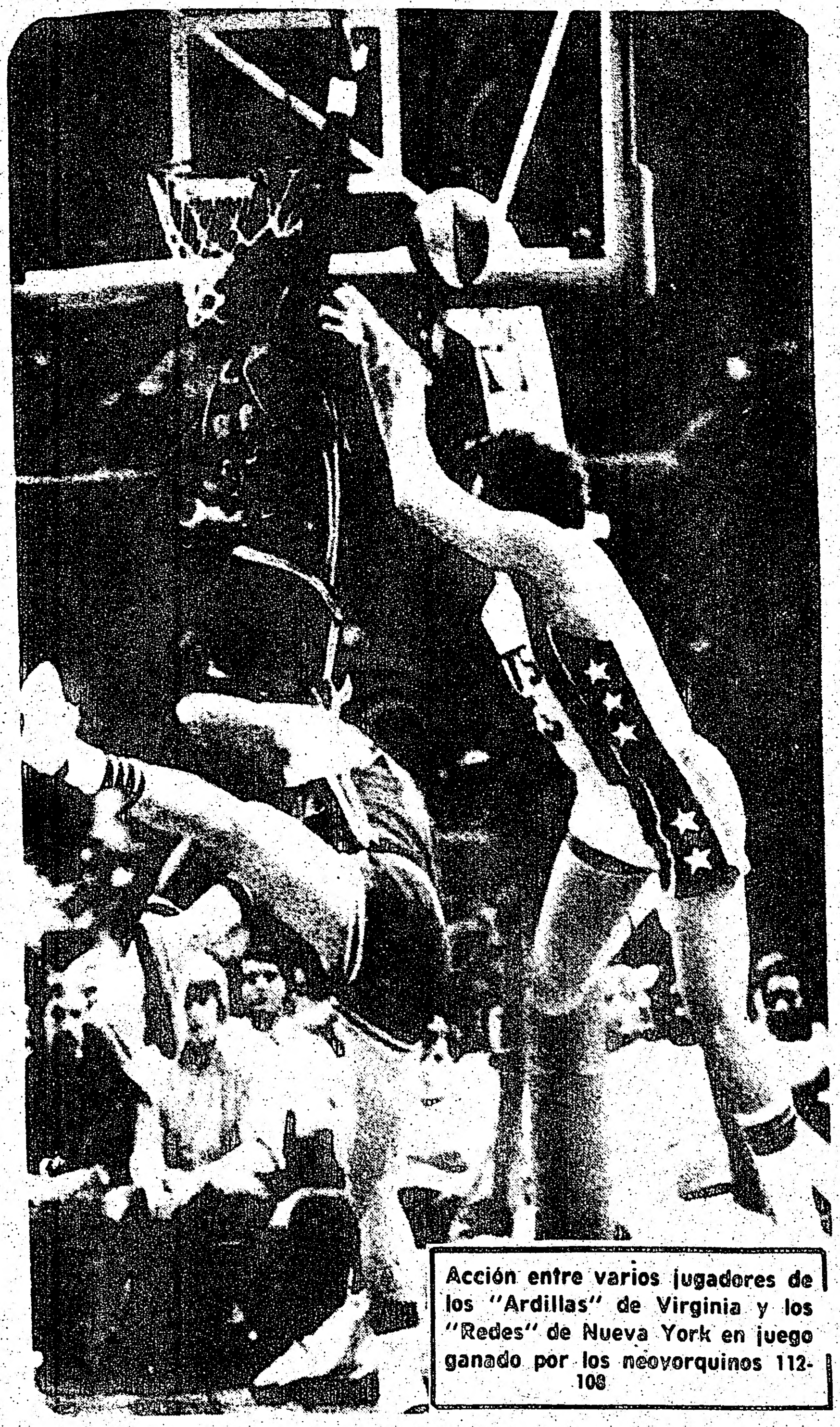

Acción entre varios jugadores de los "Ardillas" de Virginia y los "Redes" de Nueva York en juego ganado por los neoyorquinos 112-108

Johnny Bench fue Dado de Alta

CINCINNATI, 18 de diciembre — El receptor de los Rojos de Cincinnati Johnny Bench, fue dado de alta en el hospital Cristo, donde fue operado del pulmón por una mancha que le apareció hace tiempo.

Los médicos que atendieron al jugador de beisbol de 25 años, proclamado este año el Jugador Más Valioso de la Liga Nacional, indicaron que aún le quedan al convaleciente unas ocho semanas de periodo de restablecimiento.

Añadieron los facultativos que Bench estará listo para iniciar el entrenamiento primaveral con su equipo en marzo de 1973. Bench pasará la navidad en su casa o en Puerto Rico.

La mayor compania gaseosa en Ontario con servicio a domicilio.

PRUEBE LA GASEOSA VERDADERAMENTE DELICIOSA

Para entrega gratis a domicilio

TEL. 742-8760

Premio Especial Para Merckx

MILAN, — Eddy Merckx fue galardonado aquí, a título excepcional y por primera vez en la historia del ciclismo italiano, con el "manillar de oro", premio reservado todos los años al mejor corredor de toda la temporada.

Un jurado formado de periodistas tomó una decisión sensata al recompensar lógicamente al incomparable campeón belga, claro triunfador de la temporada ciclista en especial en el "giro" italiano, la vuelta a Francia, Milán-San Remo y Vuelta de Lombardia.

El brillante palmares ciclista de Merckx se enriqueció, además, con su extraordinario récord del mundo de la hora, obtenida en México.

Disminuyen las Apuestas en los Hipódromos Neoyorquinos

NUEVA YORK, Los propietarios de los hipódromos neoyorquinos expresaron su temor, ante el gobernador Rockefeller, por la vertiginosa baja del número de espectadores, de los ingresos en taquilla y, sobre todo, del importe de las apuestas.

Esta baja se debe al enorme éxito obtenido por las apuestas mutuas urbanas que se han multiplicado desde hace dos años, indicaron.

Los neoyorquinos que acudían en gran número a las pistas de carreras para realizar operaciones extremadamente fructíferas, se limitan ahora a ir a apostar en las oficinas de la OTB (Ofcinas de Apuestas Mutuas), deploraron unánimemente los propietarios de los hipódromos.

Al clausurar, el sábado pasado, la temporada de 1972, los hipódromos de Aqueduct y de Roosevelt comprobaron el daño

Al hipódromo de Aqueduct acudieron 1.283, los espectadores menos que el año pasado

Su felicitación de fin de año, llegará pronto, si la pone en el correo ¡AHORA!

AJEDREZ

ANATOLY KARPOV, la esperanza soviética para vencer al campeón del mundo, Bobby Fischer, dio una muestra de su gran inteligencia al efectuar 36 simultáneas.

EL CHECOSLOVACO Hort dio también una brillante demostración de su calidad como ajedrecista al efectuar billantemente otras 36 simultáneas.

Brasil, Chile y Argentina Comenzaron con Victorias

MIAMI BEACH, Florida .— Brasil, Chile y Argentina vencieron ayer por dos a cero a Austria, Bélgica y Noruega, respectivamente, en la primera jornada de la "Sunshine Cup" junior de tenis disputada aquí.

México, por su parte, derrotó por incomparecencia al equipo portugués.

Los resultados de esta primera jornada fueron, entre otros, los siguientes:

Brasil venció a Austria por 2-0; Givaldo Barbosa (B) Peter Kandler (A) 6-4 6-0, Givan Barros (B) Filip Krajik (A) 7-6 7-6 6-3, Chile venció a Bélgica por 2-0, Belus Prajoux (Ch) Jean Pierre Richer (B): 6-0, 6-0, Hans Gildermeister (Ch) Alain Bossuyt (B) 6-2 6-2 Argentina venció a Noruega por 2-0. Lorenzo Soriano (A) Oyvind Faye (N): 6-0, 6-1, Edgardo Schapira (A) Terge Persson (N) 6-1 6-1,

Los mexicanos Benito Schon y Carlos López Hernández derrotaron por incomparecencia a los protugueses Antonio Camara y Francisco Almeira.

Yugoslavia venció a Venezuela por 2 a 0, Zarco Buric (Y) José Valdez (V): 6-1, 6-3, Niksa Suca (Y) Carlos Suero (V) 6-1 4-6 6-4, Francia derrotó a Costa Rica 2-0, Gerard Toulon (F) Enrique Maroto (CR) 6-0 6-3, Christophe Casa (F) Mario del Gardo (CR) 6-3 6-2. Italia se impuso a Ecuador 2-0, Carlo Borea (I) Colón Núñez (E), 4-6 7-5 6-4. Luigi Signorini (I) Ricardo Ycaza (E): 6-3 6-1. Japón venció a Perú 2-0.

Kyoich Sakamoto (J) Miguel Maurtua (P) 7-5 6-1, Akifumi Machidori (J) Fernando Maynetto (P): 6-1, 3-6 6-3

El Hispano Fernando Aguilar Ganó el Cross Internacional

PARIS, Dic. 17, EFE.—El atleta español Fernando Aguilar ganó esta tarde en la prueba de Cross Country Internacional disputada en Saint Paul Les Dax, con clara ventaja sobre el segundo, el francés Alain Mimoun.

La clasificación de la carrera fue la siguiente:

1—Aguilar (España) los 7.5 kilómetros en 21'50"; 2—Mimoun (Francia), 22'51"; 3—Dupleich (Francia); 4—Pradeyrou (Francia); 5—Ees (Francia).

Legrá "Destruyó" a Clemente, Dicen los Diarios de España

MADRID — Los diarios deportivos As y Marca dicen que José Legrá "destruyó" y "machacó" al mexicano Clemente Sánchez al derrotarle el sábado pasado en Monterrey y conquistar la corona mundial de peso pluma.

"La tragedia para Clemente Sánchez acabó en el ring, pero comenzó mucho antes. Comenzó exactamente en el instante en que, subido a una báscula, días antes de enfrentarse a Legrá, advirtió que su peso excedía del límite reglamentario", opina asimismo Pedro Escamilla, enviado especial, de Marca, quien seguidamente dice que "Legrá tenía todo a su favor".

Tras reseñar el desarrollo del combate observa que Sánchez "no había sido derribado en el ring desde julio de 1965" y que "es un estupendo encajador".

"El puma de Baracoa volvió a ser el de sus mejores tiempos", escribe Fernando Vadillo, enviado especial de As.

José Legrá, flamante campeón mundial de peso pluma presentó anoche ante el Consejo Mundial de Boxeo un escrito demandando que Clemente Sanchez pague "forfeit" por haberse excedido de peso; esto es que le entregue el veinticinco por ciento de su bolsa en la pelea del pasado sábado en Monterrey.

Sí se Correrá el Giro Ciclista a Costa Rica

SAN JOSE, Costa Rica, Dic. 18. EFE.—Ciclistas representantes de Costa Rica, Panama, Nicaragua, Honduras y Guatemala, participarán en la Vuelta Ciclista a Costa Rica, que se iniciará el 25 del actual y comprenderá 1.000 kilometros de recorrido.

Unicamente participarán deportistas centroamericanos en razón de que España, México, Colombia y Cuba anunciaron que no podrán enviar corredores a dicho certamen.

Colombia no Estará en la VIII Vuelta Ciclista al Táchira

BOGOTA, Dic. 17, — Colombia no participará en la VIII Vuelta al Táchira (Venezuela) en bicicleta, que se efectuará en enero próximo, según se anunció hoy.

La Federación Colombiana de Ciclismo dijo que se ha excusado de enviar un equipo a esa competencia, debido a problemas económicos.

Víctor Mora Estará en la San Silvestre

BOGOTA, Dic. 17, El fondista Víctor Mora encabezará la delegación de cuatro atletas que representará a Colombia en la tradicional maratón de San Silvestre, que se corre al finalizar el año en Sao Paulo, Brasil.

Acompañarán a Mora en la delegación Germán Correa, José Ramírez y Alfonso Parra.

OPORTUNIDAD
DE MEJOR FUTURO GANANDO
MAS
APRENDA EN SU CASA EN SU TIEMPO LIBRE

Idiomas

☐ INGLES ☐ ALEMAN
☐ FRANCES ☐ GRIEGO
☐ ESPAÑOL ☐ PORTUGUES
☐ ITALIANO ☐ RUSO
☐ JAPONES otros

carreras

☐ GERENCIA DE HOTEL
☐ ELECTRONICA
☐ ELECTRICIDAD
☐ AGENTE DE SEGUROS
☐ ENFERMERO
☐ RECEPCIONISTA DE CONSULTORIO
☐ ASISTENTE DE DENTISTA

high school

Es deducible del "income tax"

RECORTE ESTE CUPON Y ENVIELO POR CORREO O LLAME AL 251-8777

Canadian Polivox Institute
7 Superior Ave. Suite 203,
Toronto 500, Ontario

Sí me gustaría que me enviasen detalles completos sobre su método de estudiar en casa.

NOMBRE ______
DIRECCION ______
CIUDAD ______ PROVINCIA ______
TELEFONO ______ EDAD ______
OCUPACION ______

York BP Centre
DOMINIC ALBERGA
Especializados en transmisiones y maquinas de cualquier tipo incluyendo Fiat. Satisfacemos con reglamento profesional y completa garantía de cualquier tipo de reparación para el automóvil - Domingos abierto
HABLAMOS ESPAÑOL
171 Vaughan Rd. Tel. 653-1408

Resuelva sus problemas de Inmigración

Si tiene algún problema de inmigración o necesita ayuda para encuestas nosotros le podremos ayudar.

Nuestra oficina está situada en el 559 de College st. #401

CONSULTAS SIN COMPROMISO

Tel. 922-0793

GIOVANNI BOSCARINO HABLAMOS ESPAÑOL

EL POPULAR
SEMANARIO CASTELLANO CANADIENSE
CANADA'S LARGEST SPANISH NEWSPAPER

CUPON DE SUBSCRIPCION

NOMBRE: ______
DIRECCION: ______
CIUDAD ______ ZONA ______ PROVINCIA ______
NACIONALIDAD: ______ TELEFONO ______

MARQUE CON "X"	MARQUE CON "X"	MARQUE CON "X"
6 MESES ☐ $ 4.00	UN AÑO ☐ $ 7.00	DOS AÑOS ☐ $12.00

NOTA:
Se ruega enviar a nuestra Casilla Postal el cheque por el termino deseado conjuntamente con este cupón
COMUNIQUE EN LA MAYOR BREVEDAD POSIBLE SU CAMBIO DE DOMICILIO
P. O. BOX 1168 - ADELAIDE STREET STATION
TORONTO 1, ONTARIO/CANADA
PARA CUALQUIER INFORMACION LLAME AL: 767-0443.